

<b>Titel:</b>	<b>Ein Jäger aus Kurpfalz (Volkslied)</b>
<b>Quelle:</b>	<b>Einleitung: Hallali, dann Volkslied</b>
<b>Komponist:</b>	<b>Volksgut</b>
<b>Arrangeur/ Bearbeiter:</b>	<b>Josef Wimmer</b>
<b>Besetzung:</b>	<p><b>Kleine Blasmusik</b></p> <p>Nach der Einleitung wird das Lied zuerst im Tutti gespielt, dann wird es von zwei Trompeten – Solo oder 1. Trompete und Horn in Es /F oder nur von einer Solotrompete gespielt. Weiter geht es wieder im Wechsel Tutti – Soloinstrumente, Wiederholungen ad lib. Früher ist dieses Stück immer bei Gartenfesten usw. gespielt worden, wobei sich die Solisten/der Solist bei jedem Durchgang einen neuen Standort gesucht haben.</p>

x	Direktion in C
	Piccolo
x	Flöte in C
	2. Flöte in C
	3. Flöte in C
	1. Oboe
	2. Oboe
	1. Fagott
	2. Fagott
	Kontrafagott
x	Klarinette in Es (1. Stimme)
x	Klarinette in B (hoch – 1. Stimme = Es-Kla.)
x	1. Klarinette in B (2. Stimme)
x	2. Klarinette in B (3. Stimme)
x	3. Klarinette in B (1. Stimme)
	3. Klarinette in B
	Sopransaxophon
x	1. Flügelhorn/ Trompete in B
x	2. Flügelhorn/ Trompete in B
	Flügelhorn in .....
	Flügelhorn in .....
	1. Trompete in B
	2. Trompete in B
x	Trompete in B (3. Stimme)
x	Begleittrompeten in B

x	1. Horn in Es
x	2. Horn in Es
x	3. Horn in Es
X	ad lib. Horn in Es (Lied = 2. Stimme)
x	1. Horn in F
x	2. Horn in F
x	3. Horn in F
X	ad lib. Horn in F (Lied = 2. Stimme)
x	1. Tenorhorn in B
	2. Tenorhorn in B (Melodie)
x	2. Tenorhorn in B
x	3. Tenorhorn in B
x	4. Tenorhorn
	Tenorhorn (Tanzmusik)
x	Bariton in C
x	Bariton in B
	Bariton in B (Tanzmusik)
x	1. Posaune in C
x	2. Posaune in C
x	3. Posaune in C
x	Tuba in C/Kontrabass (hoch)
x	Tuba in C (tief)
x	Tuba in B
x	Schlagzeug (Drumset)

	kleine Trommel
	große Trommel
	Becken
	Pauken
	Percussion
	Percussion
	Percussion
	Lyra
	Glockenspiel
	Xylophon
	Stabspiele
X	Akkordeon
	Bandoneon
	Harmonium
	Klavier
	1. Nachschlagegeige
	1. Nachschlagbratsche
	Bratsche
	Cello
	1. Stimme
	2. Stimme
	3. Stimme
	4. Stimme
X	Begleitung in C
	Gitarre (Begleitung)

# Ein Jäger aus Kurpfalz

Volkslied  
Bearb. Josef Wimmer

♩ = 88

im Wechsel mit Solotrompeten, Wiederholungen ad lib.

♩ = 108

14

Holz

Trp1+2

Trp3

Tenh/  
Bar

Nach/  
Bass

Schlgz.  
ad lib.

19

Holz

Trp1+2

Trp3

Tenh/  
Bar

Nach/  
Bass

Schlgz.  
ad lib.

24

Holz

Trp1+2

Trp3

Tenh/  
Bar

Nach/  
Bass

Schlgz.  
ad lib.

E<sub>b</sub> B<sub>b</sub><sup>7</sup> E<sub>b</sub>

29

Holz

Trp1+2

Trp3

Tenh/  
Bar

Nach/  
Bass

Schlgz.  
ad lib.

1. Schluss

B<sub>b</sub><sup>7</sup> E<sub>b</sub> B<sub>b</sub><sup>7</sup> E<sub>b</sub> E<sub>b</sub> E<sub>b</sub>

Flöte in C

# Ein Jäger aus Kurpfalz

Volkslied

Bearb. Josef Wimmer

$\text{♩} = 88$  Blech

*mf*

7

$\text{♩} = 108$

im Wechsel mit Solotrompeten, Wiederholungen ad lib.

*mf*

15

*f* *mf*

*f* *mf*

23

*mf*

30

1. Schluss

*mf*

Klarinette in Es (1. Stimme)

Volkslied

# Ein Jäger aus Kurpfalz

Bearb. Josef Wimmer

$\text{♩} = 88$  Blech

*mf*

7  $\text{♩} = 108$  im Wechsel mit Solotrompeten, Wiederholungen ad lib.

15 *f* *mf*

23

30 1. Schluss *mf*

Klarinette in B hoch (1. Stimme)

Volklied

# Ein Jäger aus Kurpfalz

Bearb. Josef Wimmer

$\text{♩} = 88$  Blech  
*mf*

7  $\text{♩} = 108$  im Wechsel mit Solotrompeten, Wiederholungen ad lib.

15 *f* *mf*

22

29 1. Schluss *mf*

1. Klarinette in B (2. Stimme)

Volkslied

Bearb. Josef Wimmer

♩ = 88  
Blech

# Ein Jäger aus Kurpfalz

*mf*

♩ = 108  
**im Wechsel mit Solotrompeten, Wiederholungen ad lib.**

*f* *mf*

1. Schluss  
*mf*

## 2. Klarinette in B (3. Stimme)

# Ein Jäger aus Kurpfalz

Volkslied

Bearb. Josef Wimmer

♩ = 88

Blech

mf

7

♩ = 108

im Wechsel mit Solotrompeten, Wiederholungen ad lib.

f

mf

15

f

mf

22

f

mf

29

1.

Schluss

mf

1. Trompete/ Flügelhorn in B

# Ein Jäger aus Kurpfalz

Volkslied

Bearb. Josef Wimmer

♩. = 88

7

*mf*

♩. = 108

im Wechsel mit Solotrompeten, Wiederholungen ad lib.

15

*f*

*mf*

23

30

## 2. Trompete/ Flügelhorn in B

# Ein Jäger aus Kurpfalz

Volkslied

Bearb. Josef Wimmer

♩. = 88

1. Trp

spielen

7 *mf* ♩. = 108 im Wechsel mit Solotrompeten, Wiederholungen ad lib.

ad lib. Horn in F (= 2. Trompete)

# Ein Jäger aus Kurpfalz

Volkslied

Bearb. Josef Wimmer

♩ = 88

spielen (= Tenor 1)

1. Trp

2. Trp

7 *mf* ♩ = 108 im Wechsel mit Solotrompeten, Wiederholungen ad lib.

1. | Schluss

*mf*

Horn in Es (Lied = 2. Trompete)

# Ein Jäger aus Kurpfalz

Volkslied

Bearb. Josef Wimmer

spielen (= Tenor 1)

♩. = 88

1. Trp 2. Trp

7 *mf*

♩. = 108

im Wechsel mit Solotrompeten, Wiederholungen ad lib.

14

*f* *mf*

22

29

*mf*

### 3. Trompete in B (3. Stimme)

# Ein Jäger aus Kurpfalz

Volkslied

Bearb. Josef Wimmer

♩ = 88

1. Trp

2. Trp

spielen

mf

7

♩ = 108

im Wechsel mit Solotrompeten, Wiederholungen ad lib.

f

mf

14

mf

22

mf

28

1. //

Schluss

mf

1. Tenorhorn in B

# Ein Jäger aus Kurpfalz

Volkslied

Bearb. Josef Wimmer

♩. = 88

1. Trp

2. Trp

spielen

*mf*

im Wechsel mit Solotrompeten, Wiederholungen ad lib.

8

14

22

29

Begleittrompeten in B

# Ein Jäger aus Kurpfalz

Volkslied  
Bearb. Josef Wimmer

$\text{♩} = 88$

6

8

$\text{♩} = 108$

im Wechsel mit Solotrompeten, Wiederholungen ad lib.

15

*mf*

22

29

1. //

Schluss

Horn 1 - 3 in F

# Ein Jäger aus Kurpfalz

Volkslied  
Bearb. Josef Wimmer

$\text{♩} = 88$

6

8

$\text{♩} = 108$

im Wechsel mit Solotrompeten, Wiederholungen ad lib.

15

*mf*

22

29

1. //

Schluss

Posaune 1 - 3 in C

# Ein Jäger aus Kurpfalz

Volkslied  
Bearb. Josef Wimmer

♩. = 88

6

6/8

8

♩. = 108

im Wechsel mit Solotrompeten, Wiederholungen ad lib.

2/4

*mf*

14

22

29

1. //

Schluss

Begleitung in C

# Ein Jäger aus Kurpfalz

Volkslied

Bearb. Josef Wimmer

♩ = 88

6

8

♩ = 108

2

im Wechsel mit Solotrompeten, Wiederholungen ad lib.

E<sub>b</sub>

*mf*

14

B<sub>b</sub><sup>7</sup> E<sub>b</sub> B<sub>b</sub><sup>7</sup> E<sub>b</sub>

22

B<sub>b</sub><sup>7</sup> E<sub>b</sub> B<sub>b</sub><sup>7</sup> E<sub>b</sub>

29

B<sub>b</sub><sup>7</sup> E<sub>b</sub> B<sub>b</sub><sup>7</sup>

1. E<sub>b</sub> // E<sub>b</sub> Schluss

Tuba in C/ Kontrabass

# Ein Jäger aus Kurpfalz

Volkslied  
Bearb. Josef Wimmer

♩. = 88

**6**

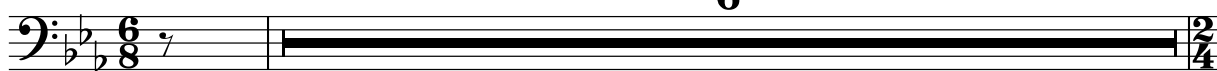

8

♩. = 108

**2**

im Wechsel mit Solotrompeten, Wiederholungen ad lib.

14

*mf*

22

28

1. // | Schluss

Tuba in C

# Ein Jäger aus Kurpfalz

Volkslied  
Bearb. Josef Wimmer

♩. = 88

6

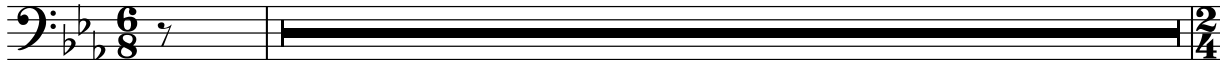

8 ♩. = 108

2

im Wechsel mit Solotrompeten, Wiederholungen ad lib.

14

*mf*

22

28

Schlagzeug ad lib.

# Ein Jäger aus Kurpfalz

Volkslied

Bearb. Josef Wimmer

♩ = 88

6

♩ = 108

2

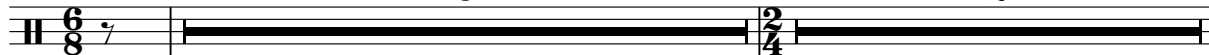

10 im Wechsel mit Solotrompeten, Wiederholungen ad lib.

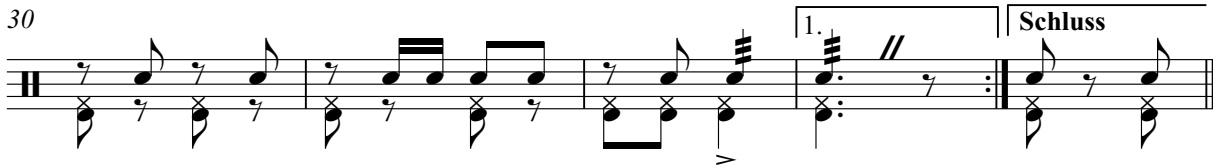

Akkordeon

# Ein Jäger aus Kurpfalz

Volkslied

Bearb. Josef Wimmer

$\text{♩} = 88$

8

$\text{♩} = 108$

im Wechsel mit Solotrompeten, Wiederholungen ad lib.

15

Eb Bb7 Eb

Bb7

23

Eb Bb7 Eb

30

Bb7

Eb Bb7

1. Eb // Eb Schluss
