

Titel:	Heit is bei Oide g´storb´n“
Quelle:	oder „Zwick-Polka“ aus der Steiermark oder Reiß di z´ samm“ (1. Teil) nach Franz Schwab Rupertiwinkl oder „Wittmann-Franz“ (1. Teil) Volksweise aus dem Egerland, die im ganzen bayerischen und österreichischen Raum schon vor dem 1. Weltkrieg verbreitet war
Komponist:	Volksgut
Arrangeur / Bearbeitung:	Josef Wimmer
Besetzung:	Verschiedene (Saiten-) Instrumente

X	1. Stimme
X	2. Stimme
X	3. Stimme
X	3. Stimme - Viola
X	3. Stimme - Altzither
X	Nachschlaggeige
X	Nachschlagbratsche
X	Cello
X	Kontrabass mit Harmoniesymbolen
X	Akkordeon

Zwick-Polka oder Heit is mei Oide g´storb´n

2-3 Melodieinstrumente mit Begleitung - Spielhinweise:

1. Bei den meisten Ausgaben ergibt sich folgende Stimmverteilung:

a) Melodiestimmen

1. Stimme: mögliche Instrumente: Hackbrett, Diskantzither, (Block-)Flöte, Violine
2. Stimme: mögliche Instrumente: Hackbrett, Diskantzither, (Block-)Flöte, Violine
3. Stimme (ad lib.): mögliche Instrumente: Hackbrett, Diskantzither, Altzither, Violine, Viola

Hinweis: Ich habe das Stück mit Artikulationszeichen (Bindebögen usw.) geschrieben, damit die Besetzungen variabel zusammengestellt werden können. Das **Hackbrett** braucht diese z.B. nicht beachten.

b) Begleitstimmen

Vorschlag: Kontrabass, Cello

Nachschlag: Akkordeon, Gitarre, Violine, Bratsche

c) Nebenstimme

z.B. Flöten aller Art, Cello

Mindestbesetzung: 1. und 2. Stimme, Begleitung

Textvarianten:

1. Variante, von den Original Egerländer Musikanten mit Ernst Mosch verbreitet:

Des is da Wittmann Franz, da Wittmann Franz, der Wittmann Franz,
der zoit sei Zech net ganz, ja, ja der Wittmann Franz.
Ja, ja, ja so is hoit der Wittmann Franz, der Wittmann Franz, der Wittmann Franz,
der zoit sei Zech net ganz, den kenn i gut.

2. Variante:

Des is da Wittmann Franz, da Wittmann Franz, der Wittmann Franz,
der zoit sei Zech net ganz, der hot an neia Hut.
Des is da Wittmann Franz, da Wittmann Franz, der Wittmann Franz,
der zoit sei Zech net ganz, ja, ja der Wittmann Franz.

3. Variante:

Des is da Wittman Franz, da Wittmann Franz, der Wittmann Franz,
bei dem da stimmt´s net ganz, bei dem da stimmt´s net ganz.
Des is da Wittman Franz, da Wittmann Franz, der Wittmann Franz,
bei dem da stimmt´s net ganz, bei dem da stimmt´s net ganz.

4. Variante

Buam, geht´s zum Friedhof naus, zum Friedhof naus, zum Friedhof naus,
do gibt´s an Leichenschmaus, do gibt´s an Leichenschmaus.
Buam, geht´s zum Friedhof naus, zum Friedhof naus, zum Friedhof naus,
do gibt´s an Leichenschmaus, ja so a Graus.

Josef Wimmer, Büchlberg

1. Stimme/2. Stimme

Heit' is mei Oide g'storb'n

A

1. x spielen/2. x singen

Volksgut
Bearb. Josef Wimmer

Heit, is mei Al - te gstorbn, Al - te gstorbn,

5

Al - te gstorbn, heit bin i le - dig woarn, heit bin i le - dig woarn. Ja, ja, ja,

11

Heit, is mei Al - te gstorbn, Al - te gstorbn, Al - te gstorbn, heit bin i le - dig woarn,

18

und bin al - loa. Ja, ja, ja,

25

singen

32

41

50

C D

59

71

E

81

1. 2. §

D.S.
con rep.
al Fine

88

Fine

3. Stimme (ad lib.)

Heit' is mei Oide g'storb'n

Volksgut

Bearb. Josef Wimmer

A

1.x spielen/2.x singen

8 Heit, is mei Al-te gstorbn, Al-te gstorbn, Al-te gstorbn, heit bin i le-dig woarn,

heit bin i le-dig woarn. Ja, ja, ja, Heit, is mei Al-te gstorbn, Al-te gstorbn,

Al-te gstorbn, heit bin i le-dig woarn, heut bin i loa. Ja, ja, ja,

22 **B** 2.x

29 **AA** singen

45 spielen

51 **C** **D** 2.x spielen

81 **E** **D.S. con rep. al Fine**

Heit' is mei Oide g'storb'n

Volksgut
Bearb. Josef Wimmer

A 1.x spielen/2.x singen

8 Heit, is mei Al-te gstorbn, Al-te gstorbn, Al-te gstorbn, heit bin i le-dig woarn,

heit bin i le-dig woarn. Ja, ja, ja, Heit, is mei Al-te gstorbn, Al-te gstorbn,

15 Al-te gstorbn, heit bin i le-dig woarn, heit bin i loa. Ja, ja, ja,

22 **B** 2.x

29 **AA** singen

38

45 spielen

51 **C** **D** 2.x spielen

60

71 **E**

81 **D.S. con rep. al Fine**

88 **Fine**

Heit' is mei Oide g'storb'n

Volksgut
Bearb. Josef Wimmer

A 1.x spielen/2.x singen

Heit, is mei Al-te gstorbn, Al-te gstorbn, Al-te gstorbn, heit bin i

7

le - dig woarn, heit bin i le - dig woarn. Ja, ja, ja, Heit,

12

is mei Al - te gstorbn, Al - te gstorbn, Al - te gstorbn, heit bin i

17

le - dig woarn, heit bin i loa. Ja, ja, ja,

22

B 2.x

29

AA 1. 2. singen

38

45

spielen

51

C

Altzither (3. Stimme) ad lib.

55 **D** 3. Stimme

2.x ad lib.

60

71 **E**

81

1. 2. **§**

D.S.
con rep.
al Fine

88 **Fine**

Heit' is mei Oide g'storb'n

8

15

22

29

37

46

55

65

73

81

88

Heit' is mei Oide g'storb'n

A

8

15

22

29

37

46

55

65

73

81

D.S.
con rep.
al Fine

88 **Fine**

Heit' is mei Oide g'storb'n

Volksgut
Bearb. Josef Wimmer

A 1.x spielen/2.x singen

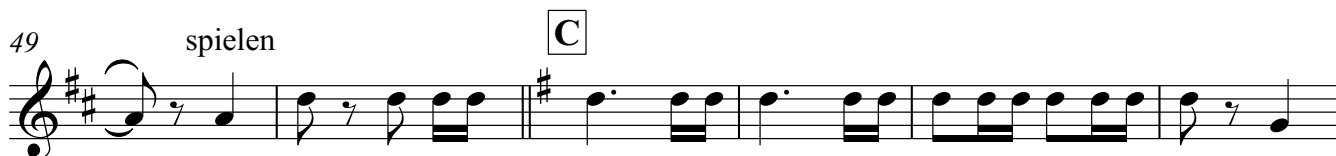
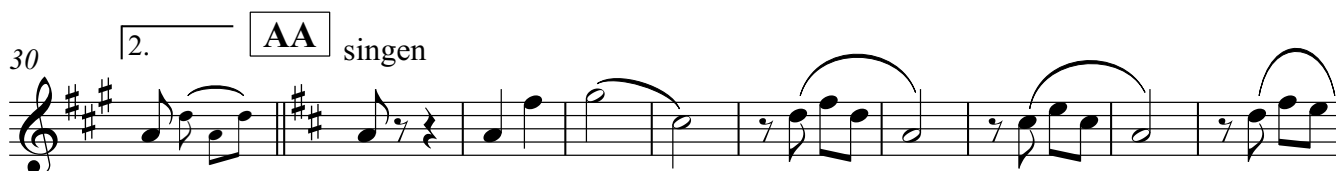
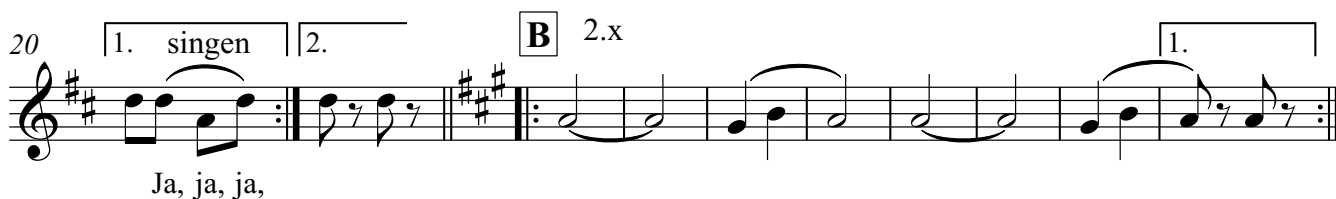

Nebenstimme in C

2

D 1.x ad lib. (3. Stimme)

55

63

71 **E**

80

D.S.
con rep.
al Fine

88 **Fine**

Violoncello

Heit' is mei Oide g'storb'n

Volksgut
Bearb. Josef Wimmer

A

1.x spielen/2.x singen

10

20

Ja, ja, ja,

30

40

49

spielen

C

Violoncello

2

55 **D** 1.x ad lib.

63

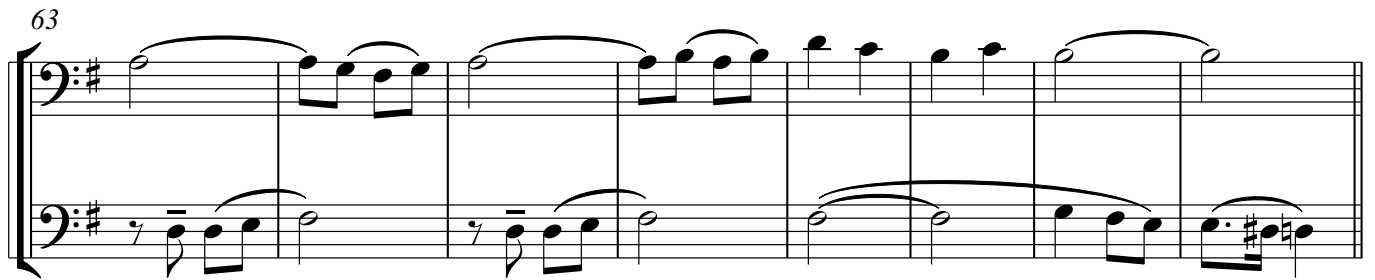

71 **E**

80

D.S.
con rep.
al Fine

88 **Fine**

Heit' is mei Oide g'storb'n

Volksgut

Bearb. Josef Wimmer

1. **A** D A D A⁷ D A⁷

8 D A D A⁷ D

Measures 8-15: Continuation of the melody from the previous system, ending with a repeat sign.

16 A⁷ D A⁷ 1. D 2. D

22 **B** A E⁷ A E⁷

Measures 22-28: Continuation of the melody, ending with a repeat sign.

29 1. A 2. A **AA** D A D A⁷ D

36 A⁷ D A D A⁷

Measures 36-43: Continuation of the melody, ending with a repeat sign.

44 D A⁷ D A⁷ D

51 C D D⁷ DG

p - f

59 D⁷

66 G G E

73 D⁷

81 G D⁷ 1. G 2. G **§**

**D.S.
con rep.
al Fine**

88 G **Fine**

Heit' is mei Oide g'storb'n

4 **A** D A D A⁷ D A⁷

Heit, is mei Al-te gstorbn, Al-te gstorbn, Al-te gstorbn, heit bin i le-dig woarn,

8 D A D A⁷ D

heit bin i le-dig woarn. Ja, ja, ja, Heit is mei Al-te gstorbn, Al-te gstorbn, Al-te gstorbn,

16 A⁷ D A⁷ 1. D 2. D

heit bin i le-dig woarn, und bin al - loa. Ja, ja, ja,

22 **B** A E⁷ A E⁷

29 1. A 2. A **AA** D A D A⁷ D

37 A⁷ D A D A⁷ D

47 A⁷ D A⁷ D **C** D D⁷

55 **D** G D⁷

67 G **E** D⁷

80 G D⁷ 1. G 2. G

D.S.
con rep.
al Fine

Fine

88 G