

<b>Titel:</b>	<b>Amusement-Quadrille</b>
<b>Quelle:</b>	<ul style="list-style-type: none"> <li>• Landkreis Passau (Blaskapelle Breitenberg und Wegscheid (Kristl))</li> <li>• Landkreis Freyung-Grafenau (Archiv Freyung: Nr.2, Kreuzberg und Nr. 48, Madl – Freyung)</li> </ul>
<b>Komponist:</b>	<b>Friedrich Zickoff (1824 – 1877) Opus 52</b>
<b>Arrangeur/ Bearbeiter:</b>	<b>Josef Wimmer</b>
<b>Besetzung:</b>	<b>Kleine Blasmusik</b>

<b>X</b>	Direktion	<b>X</b>	1. Horn in Es	<b>X</b>	Schlagzeug
	Piccolo	<b>X</b>	2. Horn in Es		große Trommel
<b>X</b>	Flöte in C	<b>X</b>	3. Horn in Es		kleine Trommel
<b>X</b>	Flöte in C (alternativ)		4. Horn in Es		Pauken
	1. Oboe	<b>X</b>	1. Horn in F		Lyra
	2. Oboe	<b>X</b>	2. Horn in F		Glockenspiel
	1. Fagott	<b>X</b>	3. Horn in F		Xylophon
	2. Fagott		4. Horn in F	<b>X</b>	Akkordeon
	Kontrafagott	<b>X</b>	1. Tenorhorn in B		Bandoneon
<b>X</b>	Klarinette in Es		2. Tenorhorn in B (Mel.)		Harmonium
<b>X</b>	Klarinette in Es (alternativ)	<b>X</b>	2. Tenorhorn in B		Klavier
<b>X</b>	1. Klarinette in B (2. St.)	<b>X</b>	3. Tenorhorn in B		1. Nachschlaggeige
<b>X</b>	2. Klarinette in B (3. St.)	<b>X</b>	4. Tenorhorn in B		2. Nachschlaggeige
	3. Klarinette in B (3. St.)		Tenorhorn (Tanzmusi)		Nachschlagbratsche
<b>X</b>	3. Klarinette in B (oktav.)	<b>X</b>	Bariton in C		1. Violine (obligat)
	Sopransaxophon	<b>X</b>	Bariton in B		1. Violine
	1. Altsaxophon in Es		Bariton (Tanzmusi)		2. Violine
	2. Altsaxophon in Es		Bariton in C (Melodie)		3. Violine
	1. Tenorsaxophon in B		Bariton in B (Melodie)		Bratsche
	2. Tenorsaxophon in B	<b>X</b>	1. Posaune in C		Cello
	Baritonsaxophon in Es	<b>X</b>	2. Posaune in C		Kontrabass
<b>X</b>	1. Flügelhorn in B = 1. Trp	<b>X</b>	3. Posaune in C		1. Stimme
<b>X</b>	2. Flügelhorn in B = 2. Trp		4. Posaune in C		2. Stimme
	3. Flügelhorn in B		1. Posaune in B		3. Stimme
	Flügelhorn in		2. Posaune in B		4. Stimme
	Flügelhorn in		3. Posaune in B		Nebenstimme
	1. Trompete in B		4. Posaune in B		Gitarre
	2. Trompete in B		1. Basstrompete in B		Sopranino
<b>X</b>	Trompete in B (3. St.)		2. Basstrompete in B		Sopranblockflöte
	4. Trompete in B		1. Basstrompete in C		Altblockflöte
<b>X</b>	Begleittrompeten in B		2. Basstrompete in C		Tenorblockflöte
	Begleittrompete in B	<b>X</b>	1. Tuba in C		Bassblockflöte
	1. Trompete in	<b>X</b>	2. Tuba in C		
	2. Trompete in		1. Tuba in B		
	1. Trompete in Es		2. Tuba in B		Textblatt
	2. Trompete in Es	<b>X</b>	Tuba in B		Liedblatt
	3. Trompete in Es		Tuba in F		
	4. Trompete in Es	<b>X</b>	Tuba in Es		

# Amusement-Quadrille – Spielhinweise – Kleine Blasmusik

## a) Melodiestimmen

1. Stimme: 1. Klarinette in Es (oktavierend)  
3. Klarinette in B (oktavierend)  
1. Trompete/Flügelhorn in B

2. Stimme: 1. Klarinette in B (oktavierend)  
2. Trompete/Flügelhorn in B

3. Stimme: 2. Klarinette in B  
Trompete in B (3. Stimme)

Nebenstimmen: 1. Tenorhorn in B  
Bariton in B  
Bariton in C  
Wenn nur eine Nebenstimme besetzt ist, dann nur das 1. Tenorhorn spielen.

Alternativ-Stimmen: Hier wurde die Stimme in Tour 3 verändert. Wenn die Alternativ-Stimme gespielt wird, dann die reguläre Stimme (hier Flöte in C oder Klarinette in Es) weggelassen werden.

## b) Begleitstimmen

Vorschlag: 1./2. Bass und Kontrabass in C

Nachschlag:

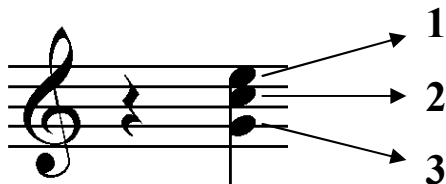

1: Begleittrompete in B (obere Stimme), 2. Tenorhorn in B, 1. Horn in Es/F, 1. Posaune in C  
2: Begleittrompete in B (untere Stimme), 3. Tenorhorn in B, 2. Horn in Es/F, 2. Posaune in C  
3: 4. Tenorhorn in B, 3. Horn in Es/F, 3. Posaune in C

Es können jederzeit die verschiedenen Nachschlaginstrumente kombiniert werden

Besonderheit:

Für die Tour 3 gibt es eine Flötenstimme (Piccolo) und Es-Klarinettenstimme ad lib.

Josef Wimmer, Büchlberg

# Amusement-Quadrille

## Tour 1 - Le Pantalon

**A**

M.M. ♩ ca. 96

Fine

**B**

C

17

Flöte,  
Es-Klarinette  
alternativ

Holz

Fügelhorn/  
Trompeten

Tenorhorn/  
Bariton

Nachschlag/  
Tuba

Schlagzeug

2 x D.C. dann Fine

D

25

Flöte,  
Es-Klarinette  
alternativ

Holz

Fügelhorn/  
Trompeten

Tenorhorn/  
Bariton

Nachschlag/  
Tuba

Triangel

Schlagzeug

# Tour 2-L'Été

**A**

Fine

3

**B**

9

C

17

Flöte,  
Es-Klarinette  
alternativ

Holz

Fügelhorn/  
Trompeten

Tenorhorn/  
Bariton

Nachschlag/  
Tuba

Schlagzeug

*mf*

*mf*

ad lib, falls keine Trpt (3.St.) besetzt

21

Flöte,  
Es-Klarinette  
alternativ

Holz

Fügelhorn/  
Trompeten

Tenorhorn/  
Bariton

Nachschlag/  
Tuba

Schlagzeug

*mf*

*f*

*f*

*mf*

*f*

4 x D.C.,  
beim  
4. x Fine

# Tour 3 - La Poule

## § A

13

Flöte,  
Es-Klarinette  
alternativ

Holz

Fügelhorn/  
Trompeten

Tenorhorn/  
Bariton

Nachschlag/  
Tuba

Schlagzeug

*mf* *f* *mf* *f*

19

Flöte,  
Es-Klarinette  
alternativ

Holz

Fügelhorn/  
Trompeten

Tenorhorn/  
Bariton

Nachschlag/  
Tuba

Schlagzeug

*mf* *f* *tr* *tr*

**D**

25

Flöte,  
Es-Klarinette  
alternativ

Holz

Fügelhorn/  
Trompeten

Tenorhorn/  
Bariton

Nachschlag/  
Tuba

Schlagzeug

*tr*

*mf*

*mf*

30

Flöte,  
Es-Klarinette  
alternativ

Holz

Fügelhorn/  
Trompeten

Tenorhorn/  
Bariton

Nachschlag/  
Tuba

Schlagzeug

*(tr)*

*f*

*f*

*mf*

*mf*

*f*

*f*

4x D.S.,  
beim  
4. x Fine

# Tour 4 - La Pastourelle

**A**

**Fine**

Flöte, Es-Klarinette alternativ

Holz

Fügelhorn/Trompeten

Tenorhorn/Bariton

Nachschlag/Tuba

Schlagzeug

*f* *p* *f* *f* *f* *p* *f*

Holzblock

Schlagz.

**B**

**C**

Flöte, Es-Klarinette alternativ

Holz

Fügelhorn/Trompeten

Tenorhorn/Bariton

Nachschlag/Tuba

Schlagzeug

*mf* *Solo* *mf* *mf* *mf* *mf* *mf* *mf*

Solo

Solo

Knarre

Waldteufel

18

Flöte,  
Es-Klarinette  
alternativ

Holz

Fügelhorn/  
Trompeten

Tenorhorn/  
Bariton

Nachschlag/  
Tuba

Schlagzeug

*p*

*mf*

*f*

25 **D**

Flöte,  
Es-Klarinette  
alternativ

Holz

Fügelhorn/  
Trompeten

Tenorhorn/  
Bariton

Nachschlag/  
Tuba

Schlagzeug

*mf*

Solo

Solo

kl. Tr.

*mf*

4 x D.C.,  
beim  
4. x Fine

# Tour 5 - Finale

§ A

Flöte,  
Es-Klarinette  
alternativ

Holz

Fügelhorn/  
Trompeten

Tenorhorn/  
Bariton

Nachschlag/  
Tuba

Schlagzeug

B

9

Flöte,  
Es-Klarinette  
alternativ

Holz

Fügelhorn/  
Trompeten

Tenorhorn/  
Bariton

Nachschlag/  
Tuba

Schlagzeug

**Fine** C

Flöte,  
Es-Klarinette  
alternativ

Holz

Fügelhorn/  
Trompeten

Tenorhorn/  
Bariton

Nachschlag/  
Tuba

Schlagzeug

*mf*

D

Flöte,  
Es-Klarinette  
alternativ

Holz

Fügelhorn/  
Trompeten

Tenorhorn/  
Bariton

Nachschlag/  
Tuba

Schlagzeug

*mf*

31

Flöte,  
Es-Klarinette  
alternativ

Holz

Fügelhorn/  
Trompeten

Tenorhorn/  
Bariton

Nachschlag/  
Tuba

Schlagzeug
