Titel:	**Für d´Hedwig Polka**
Quelle:	**Teil A und B: Josef Wimmer** **Teil C: in Ober- und Niederbayern verbreitet**
Komponist:	**Volksgut**
Arrangeur/ Bearbeiter:	**Josef Wimmer**
Besetzung:	**Tanzlmusik**

	Direktion		1. Horn in Es		1. Posaune in C
	Flöte in C		2. Horn in Es		2. Posaune in C
	Klarinette in Es		3. Horn in Es		3. Posaune in C
X	Klarinette in B		1. Horn in F	**X**	Tuba in C/Kontrabass
	2. Klarinette in B(3. St.)		2. Horn in F	**X**	Tuba in B
	3. Klarinette in B (oktav.)		3. Horn in F		Schlagzeug (ad lib.)
X	1. Flügelhorn/Trompete in B	**X**	Tenorhorn/Posaune in B	**X**	Akkordeon
X	2. Flügelhorn/Trompete in B	**X**	Bariton/Posaune in C		
	Trompete in B (3. St.)				
	Begleittrompeten in B				



Josef Wimmer, Büchlberg

Klarinette in B

Tanzlmusik

Für d´Hedwig

Musik: Josef Wimmer
Teil C: Volksgut

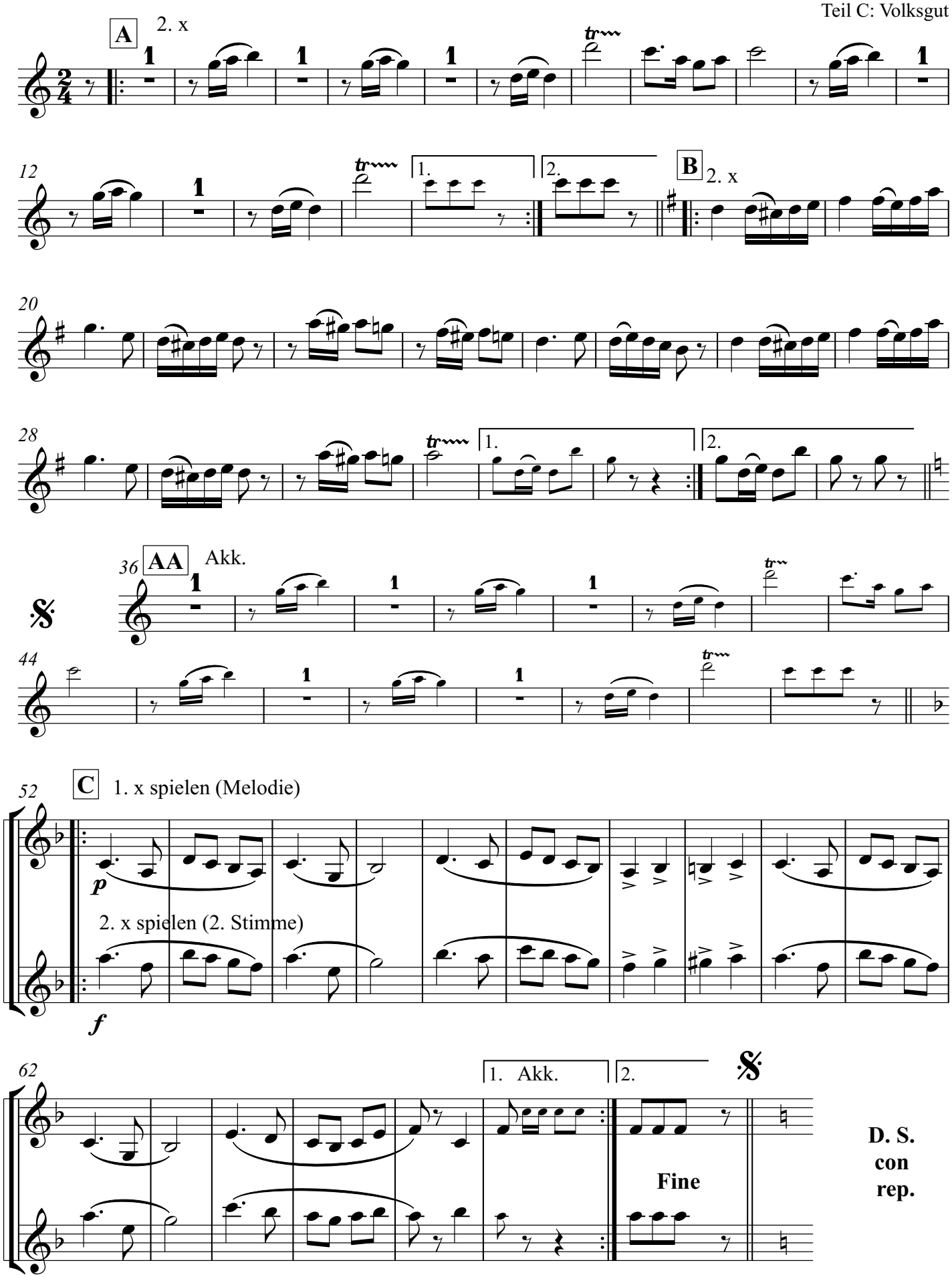

Flügelhorn/ Trompete 1 in B

Tanzlmusik

Für d´Hedwig

Musik: Josef Wimmer
Teil C: Volksgut

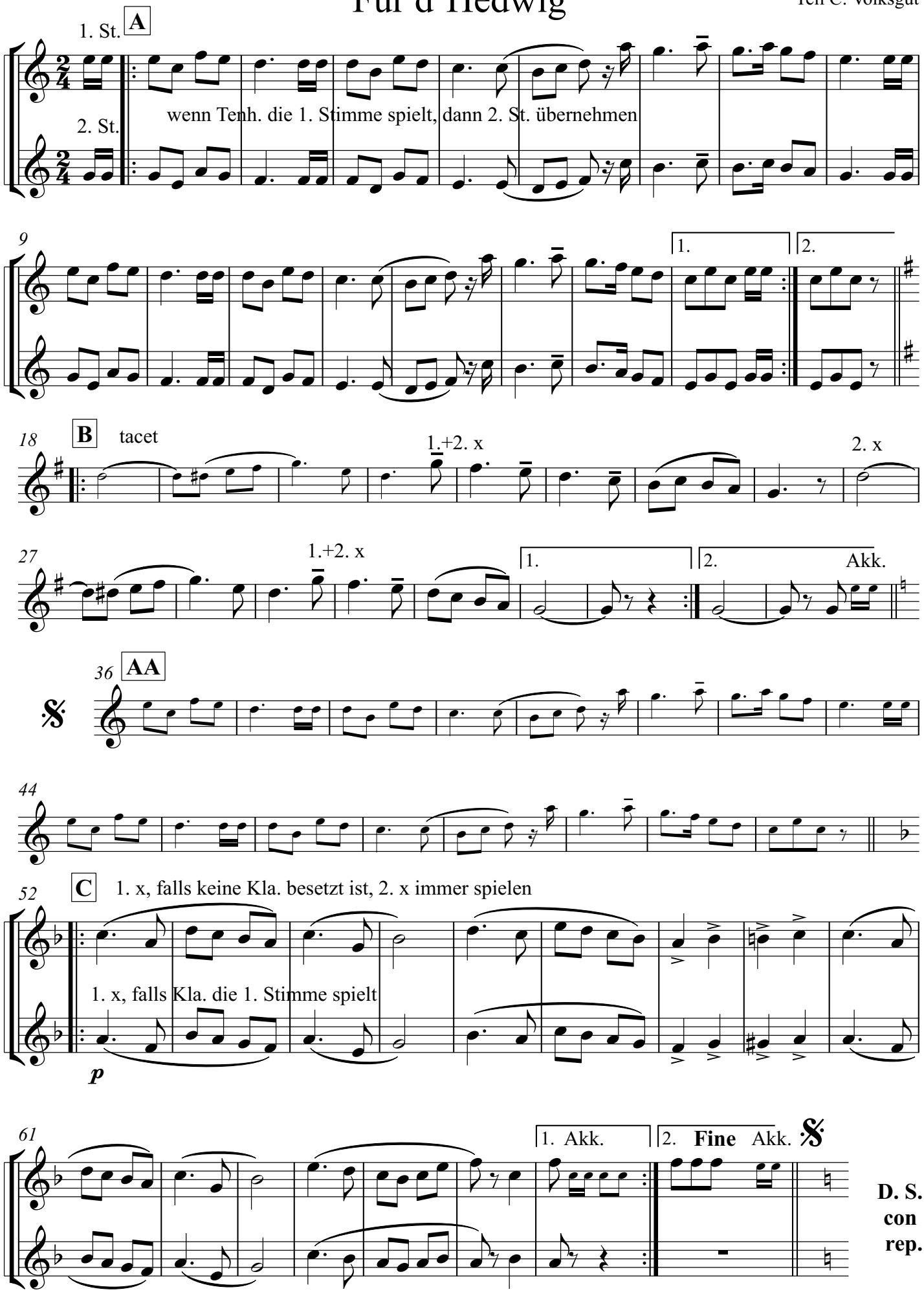

Flügelhorn/ Trompete 2 in B

Tanzlmusik

Für d´Hedwig

Musik: Josef Wimmer
Teil C: Volksgut

2. St.

A

wenn Trp. 1 die 2. Stimme spielt, dann 3. St. übernehmen

3. St.

9

1.

2.

18

B tacet

1.+2. x

26

2. x

1.+2. x

1.

2.

Akk.

36

AA

44

52

C 1. + 2. spielen

p

62

1. Akk.

2. **Fine** Akk.

D. S. con rep.

Tenorhorn/ Posaune in B

Tanzlmusik

Für d´Hedwig

Musik: Josef Wimmer
Teil C: Volksgut

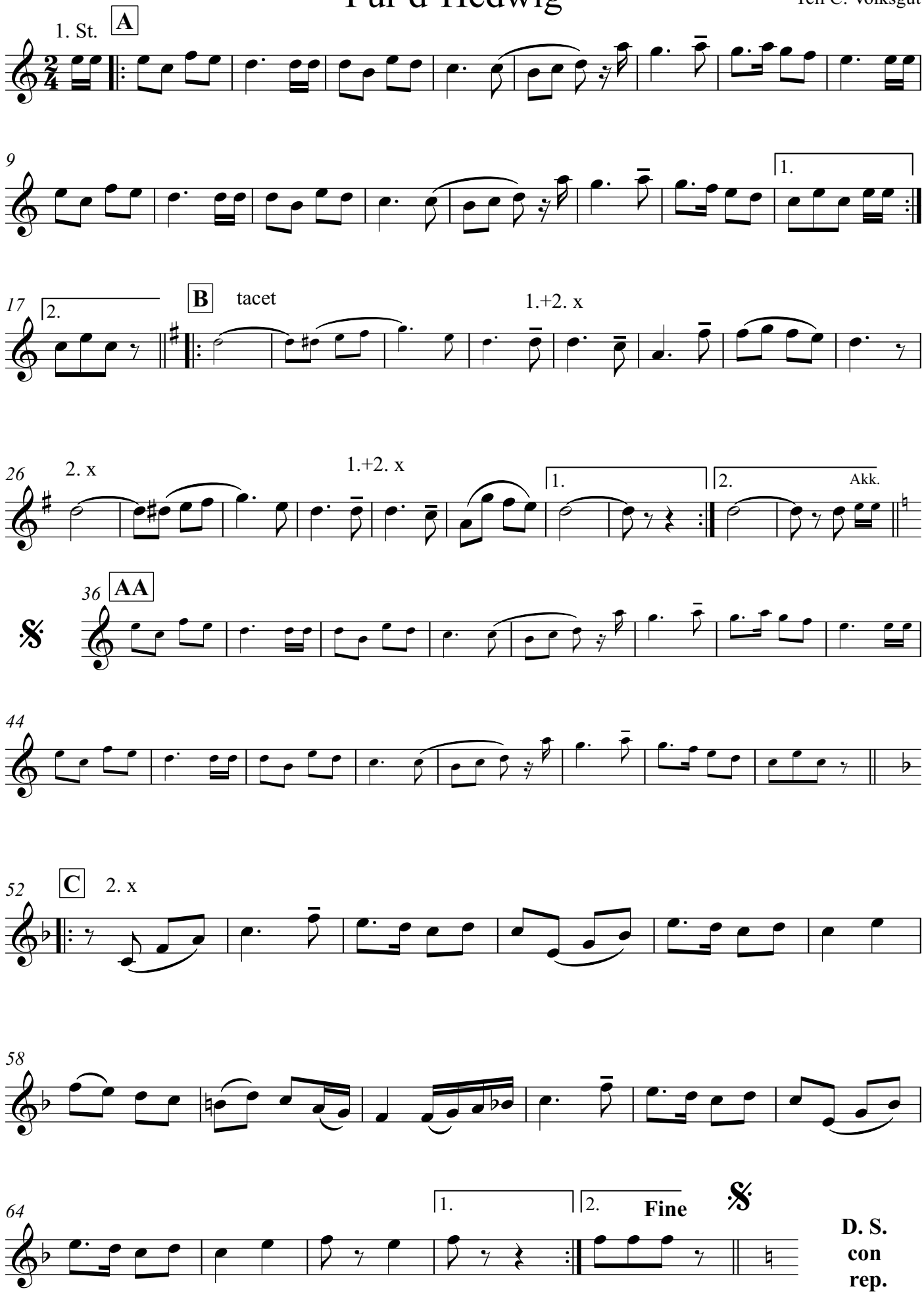

Bariton/ Posaune in C

Tanzlmusik

Für d´Hedwig

Musik: Josef Wimmer
Teil C: Volksgut

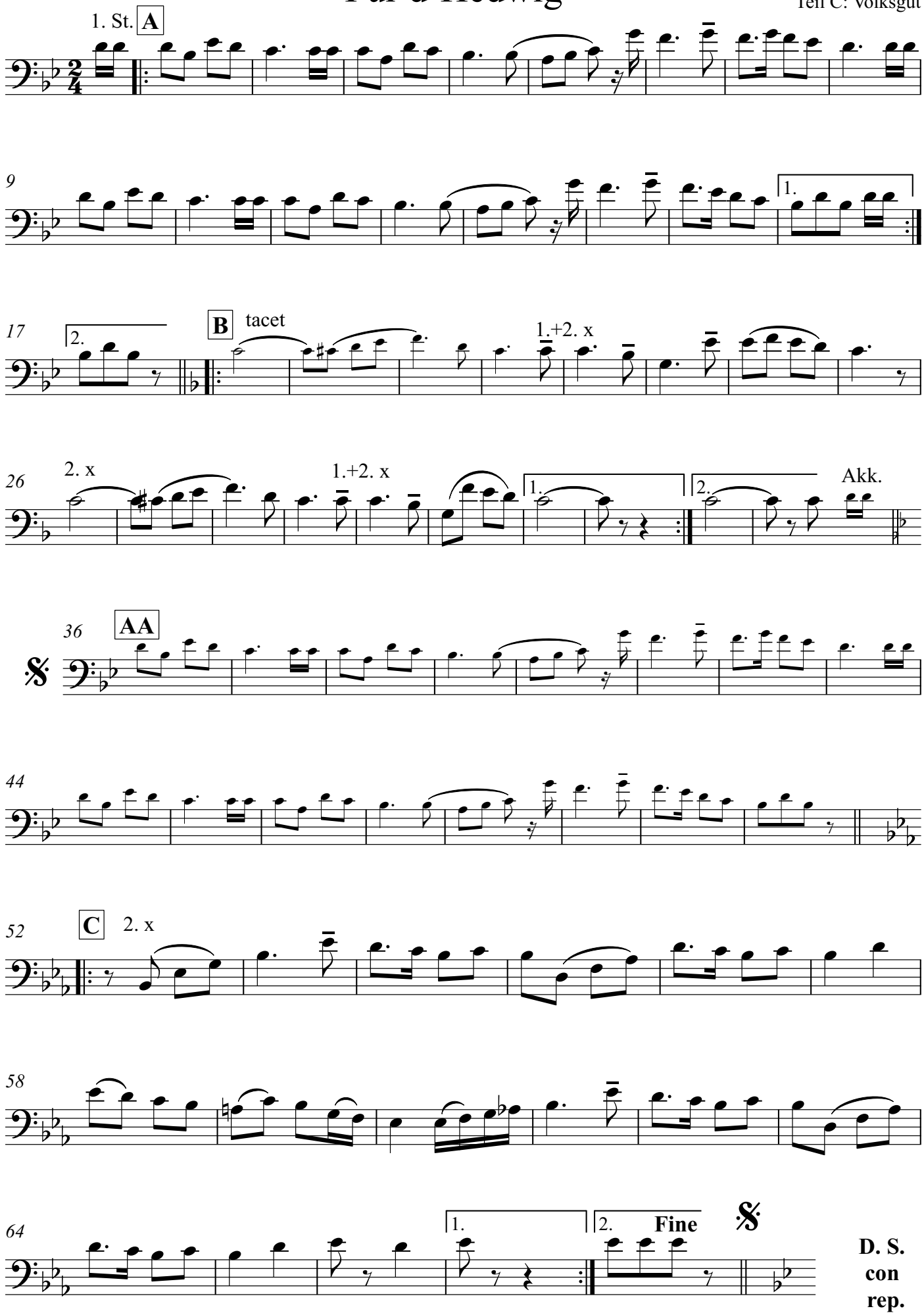

Tanzlmusik

Für d´Hedwig

Musik: Josef Wimmer
Teil C: Volksgut

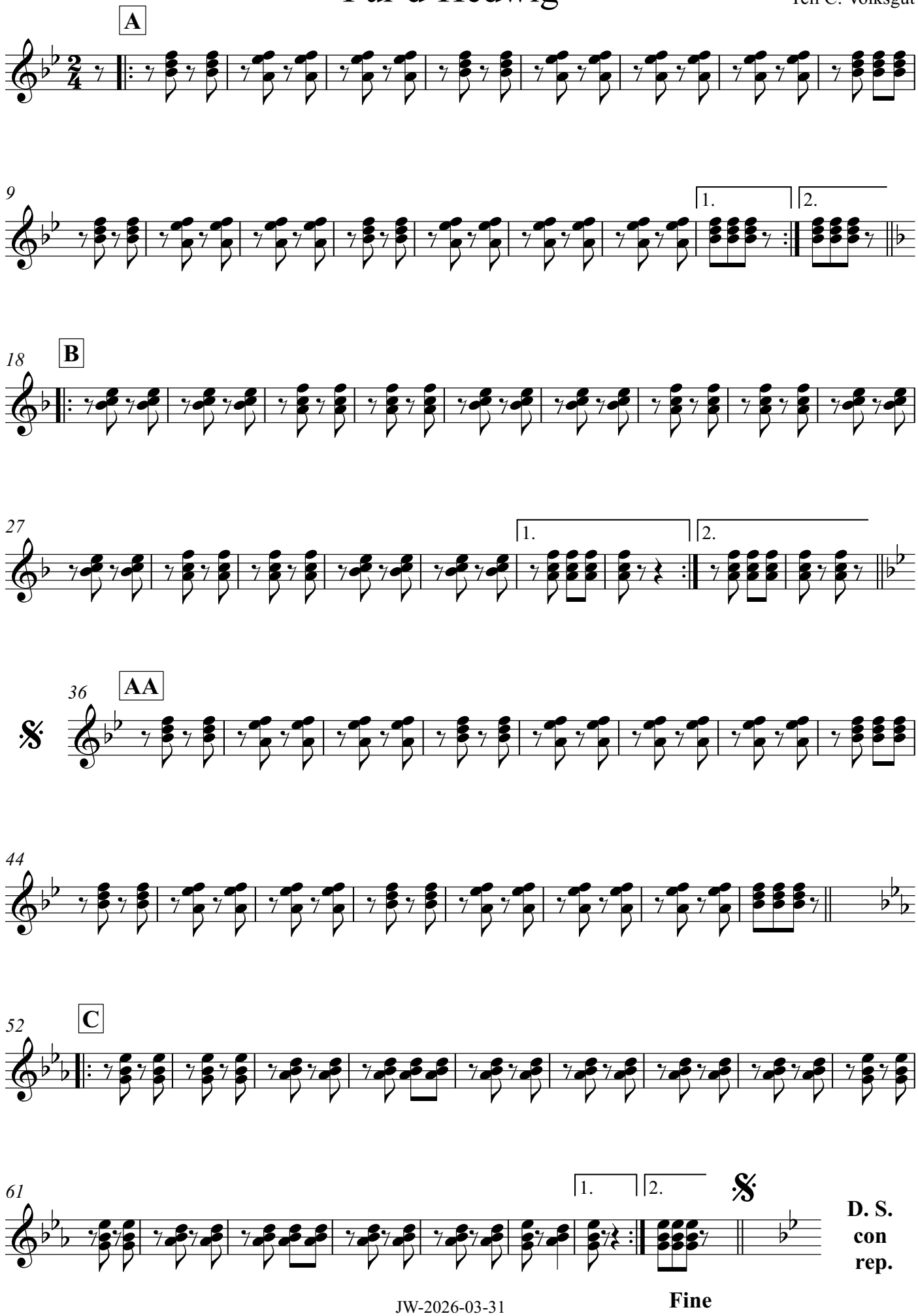

Tuba in C/ Kontrabass

Tanzlmusik

Für d´Hedwig

Musik: Josef Wimmer
Teil C: Volksgut

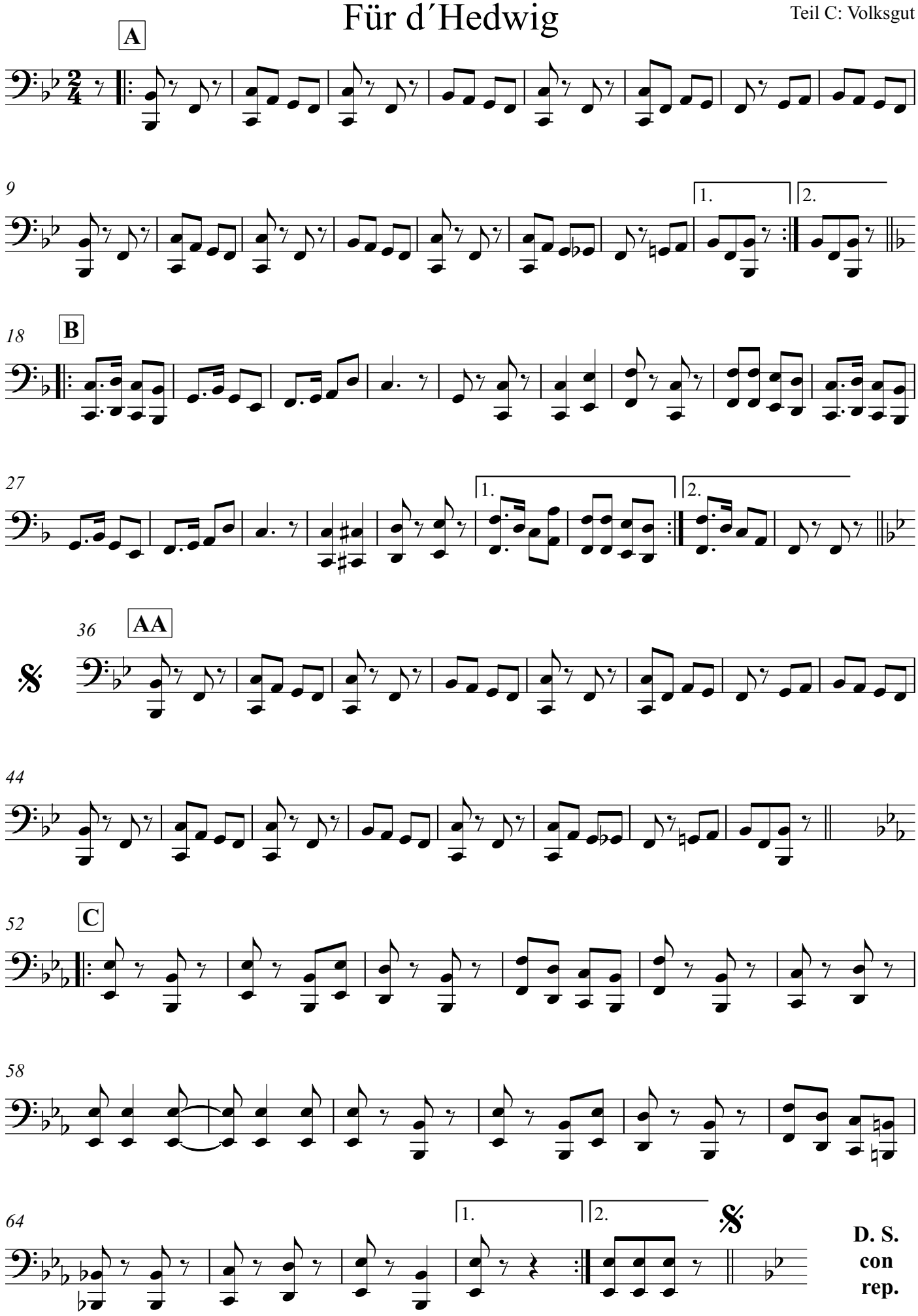

Tuba in B

Tanzlmusik

Für d´Hedwig

Musik: Josef Wimmer
Teil C: Volksgut

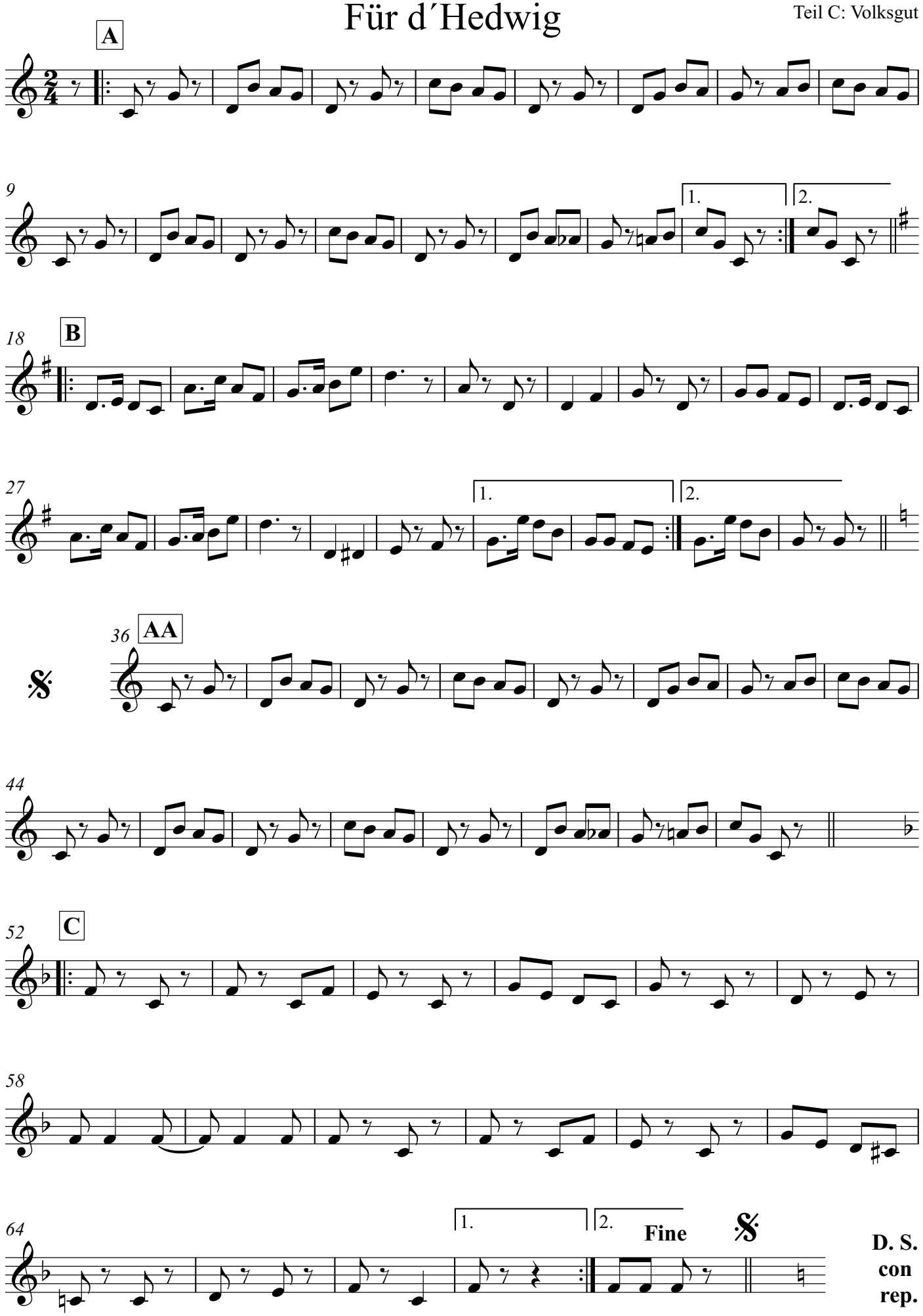

Akkordeon

Tanzlmusik

Für d´Hedwig

Musik: Josef Wimmer
Teil C: Volksgut

