Titel:	**Ländler aus Breitenberg**
Quelle:	**Alle Ländler habe ich den Tanzbüchern mit acht Stimmheften entnommen. Im Tanzbuch für Trompete 1 in B sind die Ländler bzw. Walzerteile zu finden. Ich beziehe mich auf die Archivnummerierung:** **Walzer A: Seite 14, Nummer 1, Walzer in Bb-Dur** **Walzer B: Seite 8, Nummer 5, dort in Bb-Dur** **Walzer D: Seite 14, Nummer 8, in Eb-Dur** **Walzer E: Seite 14, Nummer 7, in Eb-Dur**
Komponist:	**Volksgut**
Arrangeur / Bearbeitung:	**Josef Wimmer**
Besetzung:	**Tanzlmusik**

	Direktion		1. Horn in Es		1. Posaune in C
	Flöte in C		2. Horn in Es		2. Posaune in C
	Klarinette in Es		3. Horn in Es		3. Posaune in C
X	Klarinette in B		1. Horn in F	**X**	Tuba in C/Kontrabass
	2. Klarinette in B (3. St.)		2. Horn in F	**X**	Tuba in B
	3. Klarinette in B (oktav.)		3. Horn in F		Schlagzeug (ad lib.)
X	1. Flügelhorn/Trompete in B	**X**	Tenorhorn/Posaune in B	**X**	Akkordeon
X	2. Flügelhorn/Trompete in B	**X**	Bariton/Posaune in C		Liedblatt
	Trompete in B (3. St.)				
	Begleittrompeten in B				



Josef Wimmer, Büchlberg

Klarinette in B

Tanzlmusik

Ländler aus Breitenberg

Volksgut
Bearb.: Josef Wimmer

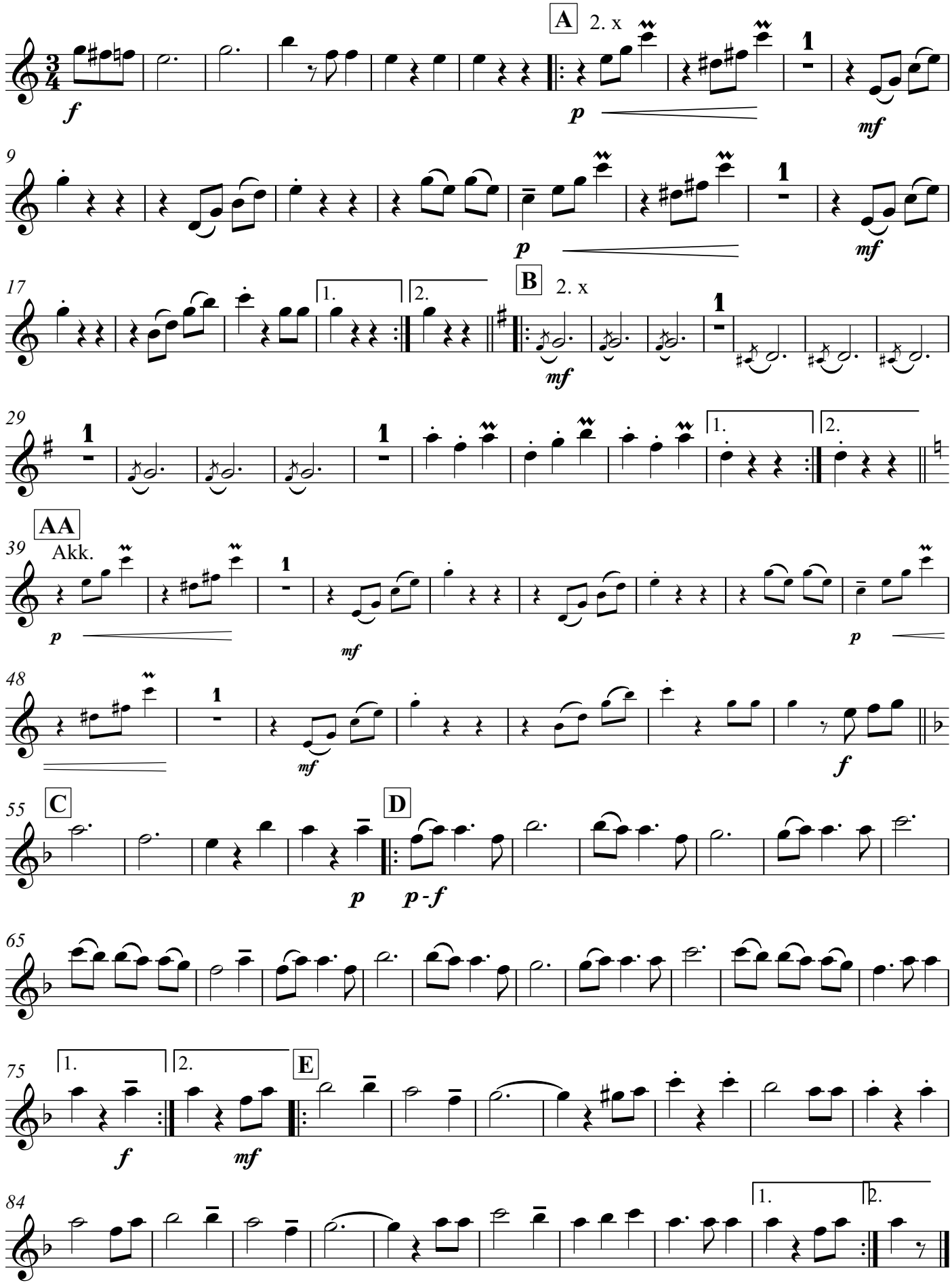

Flügelhorn/ Trompete 1 in B

Tanzlmusik

Ländler aus Breitenberg

Volksgut
Bearb.: Josef Wimmer

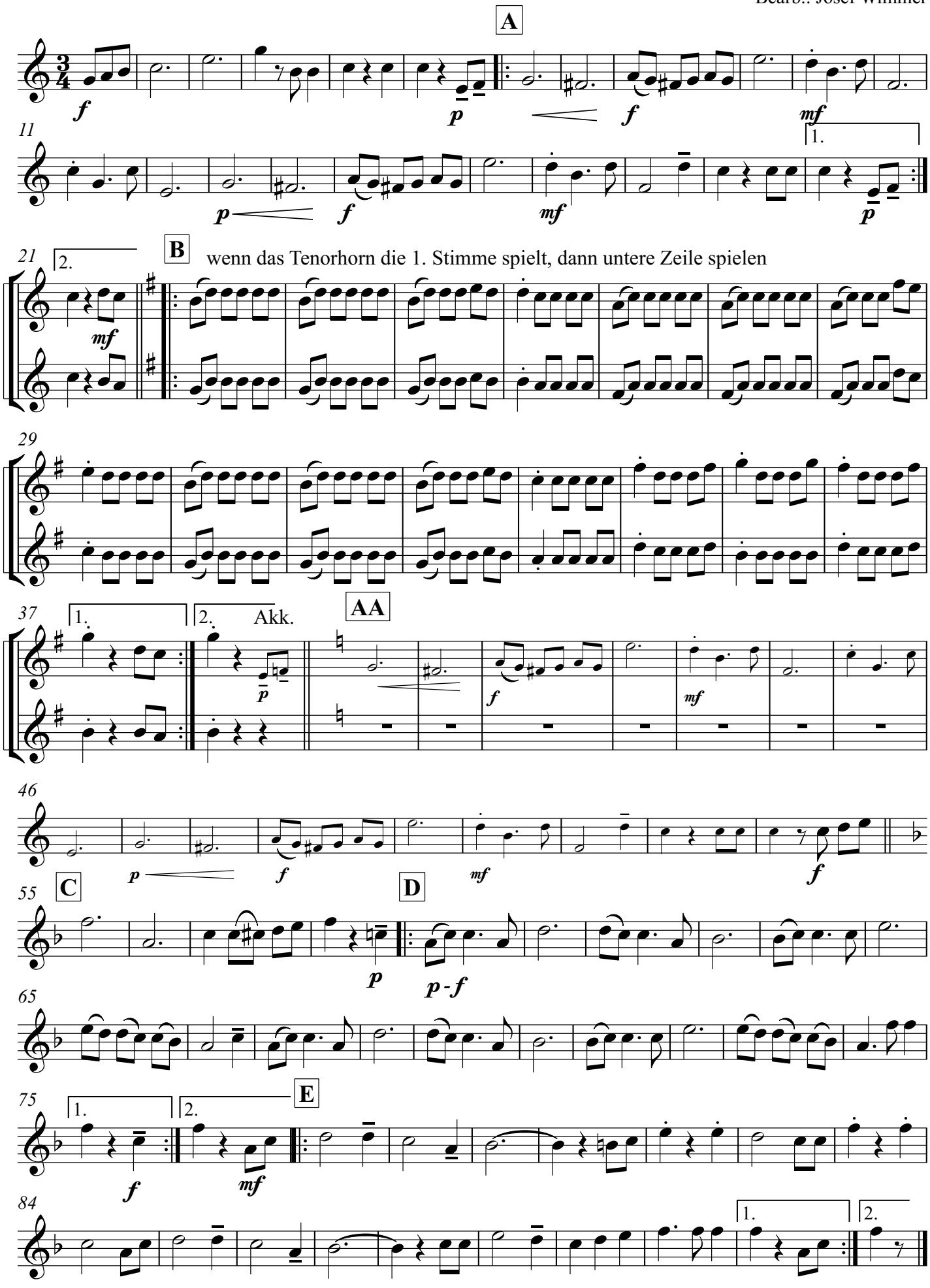

Flügelhorn/ Trompete 2 in B

Tanzlmusik

Ländler aus Breitenberg

Volksgut
Bearb.: Josef Wimmer

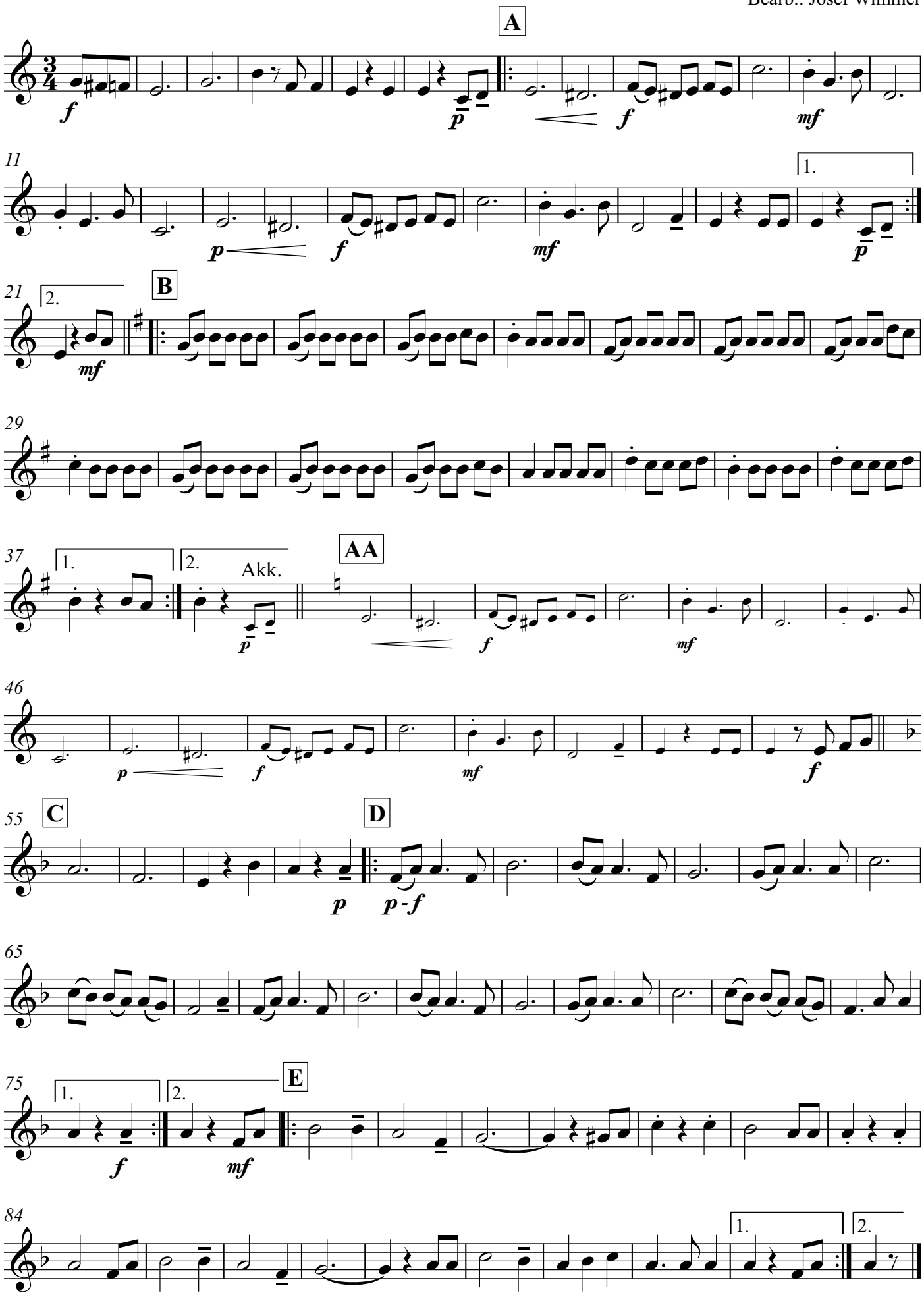

Tenorhorn/Posaune in B

Tanzlmusik

Ländler aus Breitenberg

Volksgut
Bearb.: Josef Wimmer

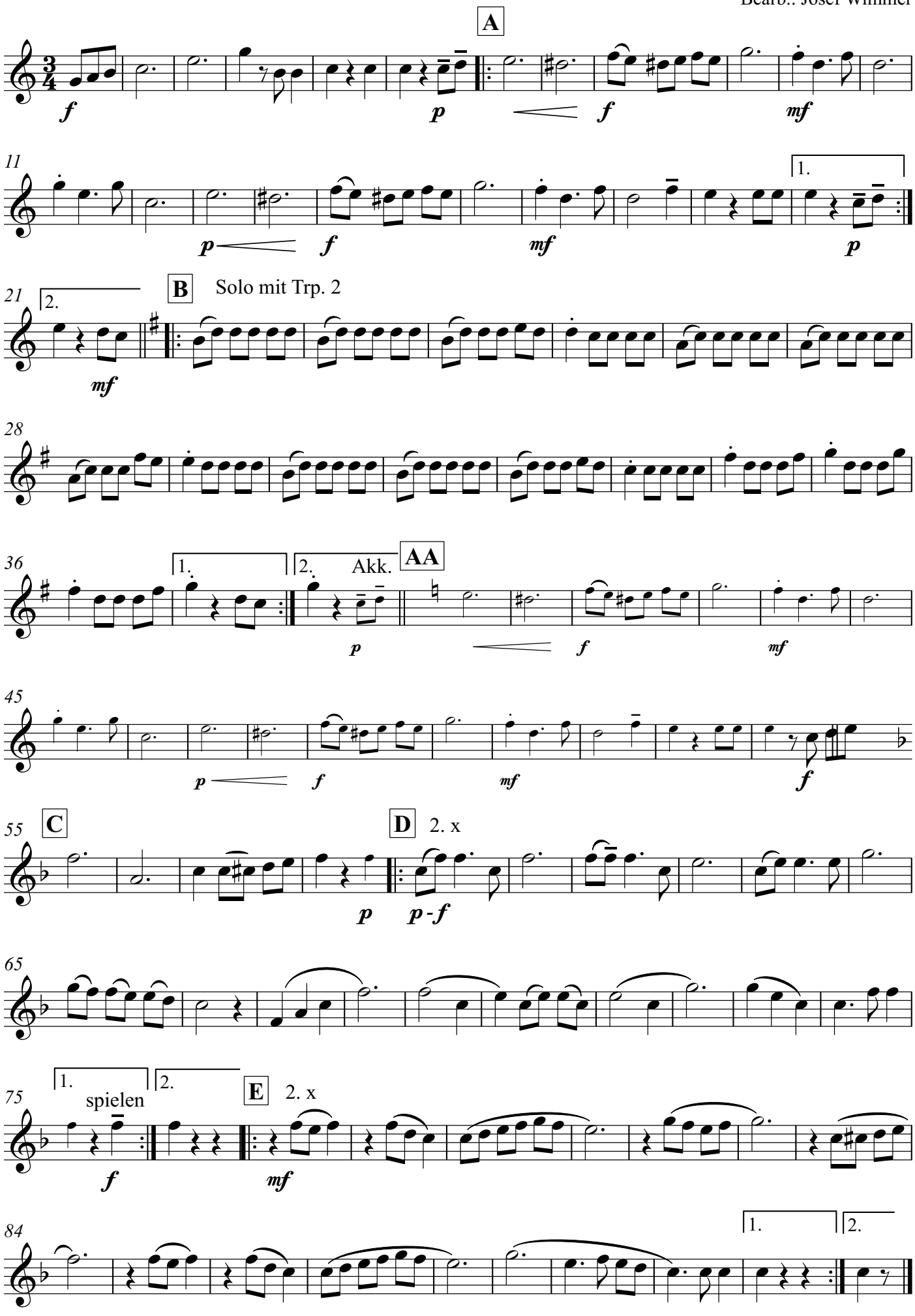

2026-03-30

Bariton/ Posaune in C

Tanzlmusik

Ländler aus Breitenberg

Volksgut
Bearb.: Josef Wimmer

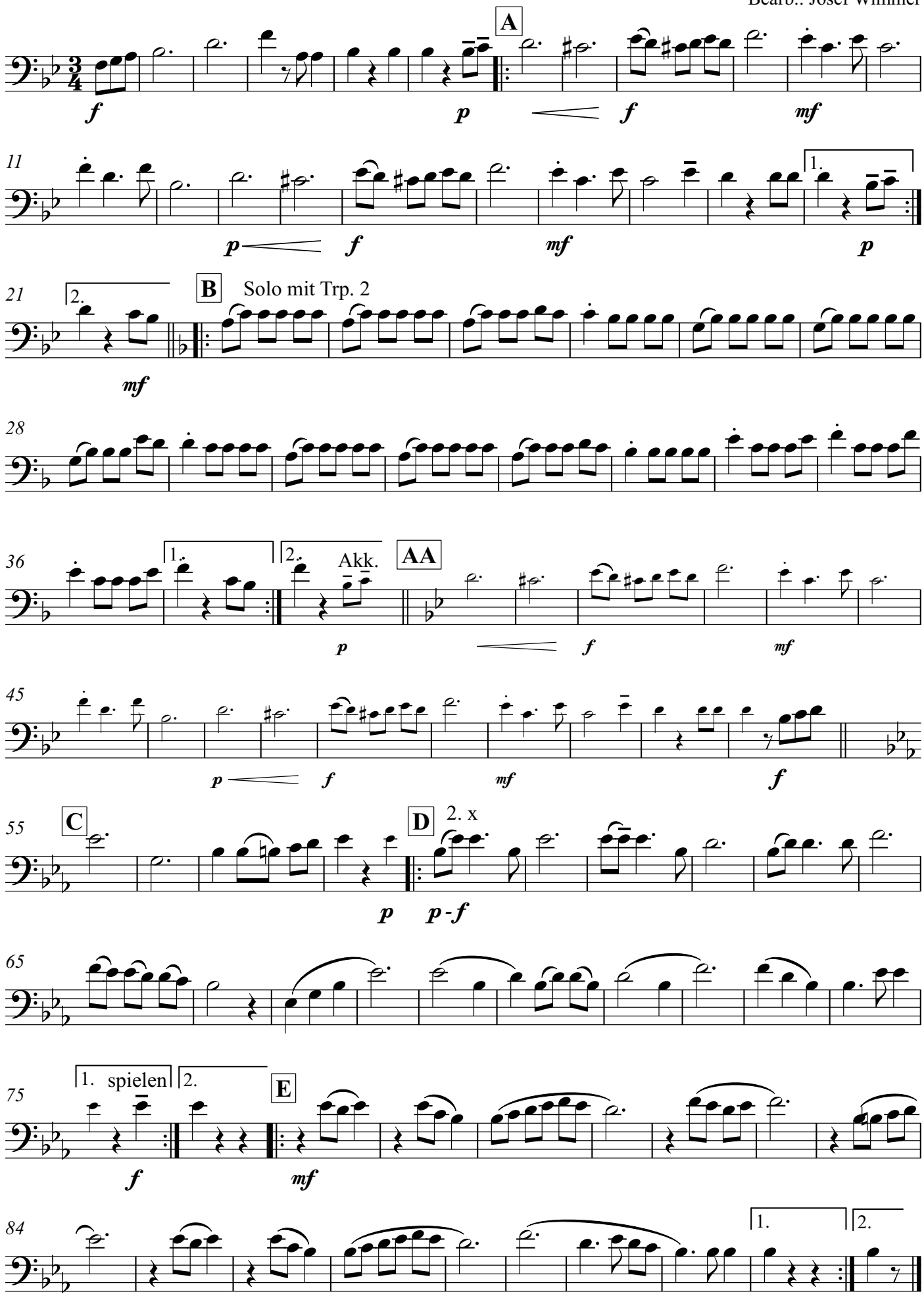

Tanzlmusik

Ländler aus Breitenberg

Volksgut
Bearb.: Josef Wimmer

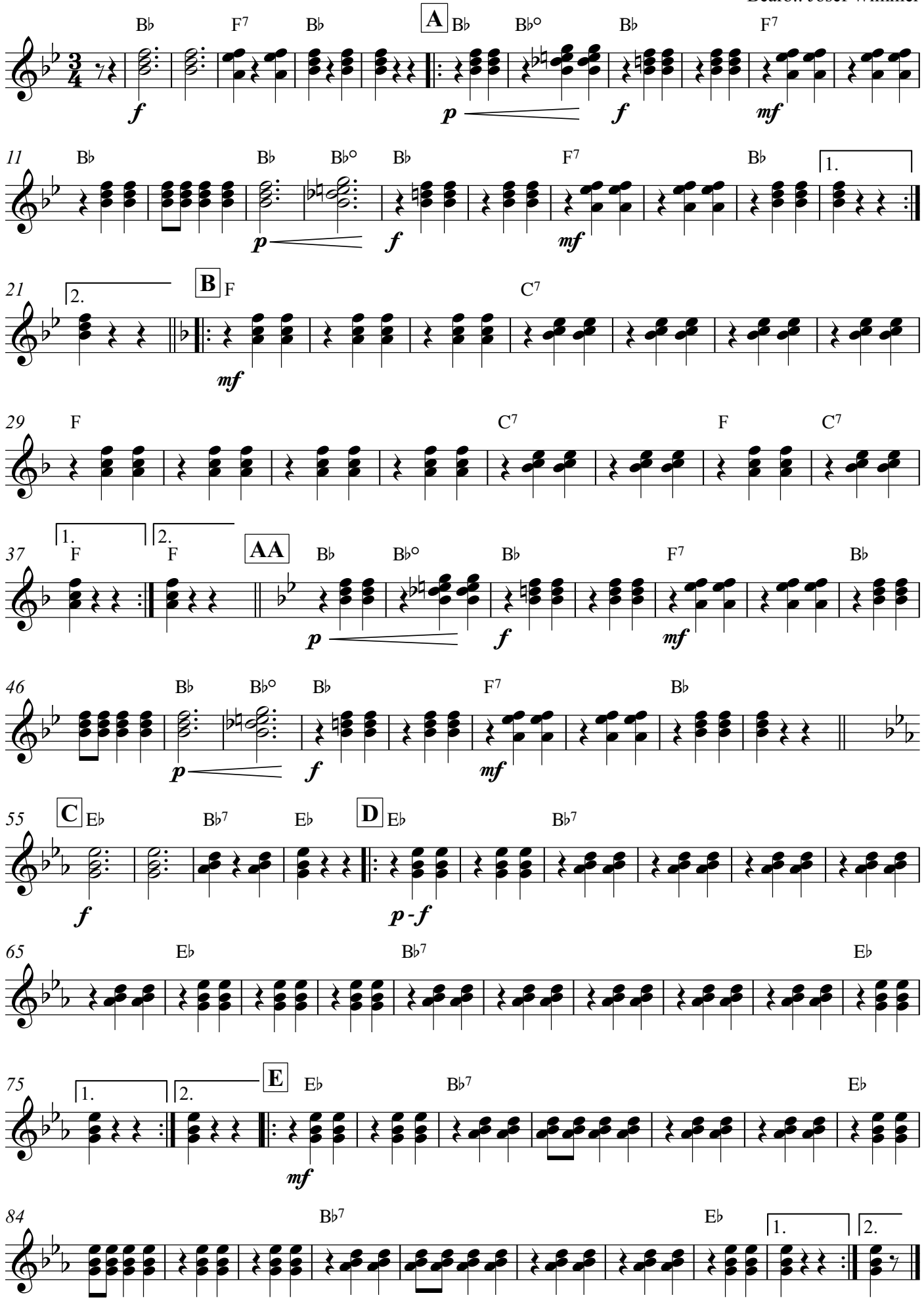

Tuba in C/ Kontrabass

Tanzlmusik

Ländler aus Breitenberg

Volksgut
Bearb.: Josef Wimmer

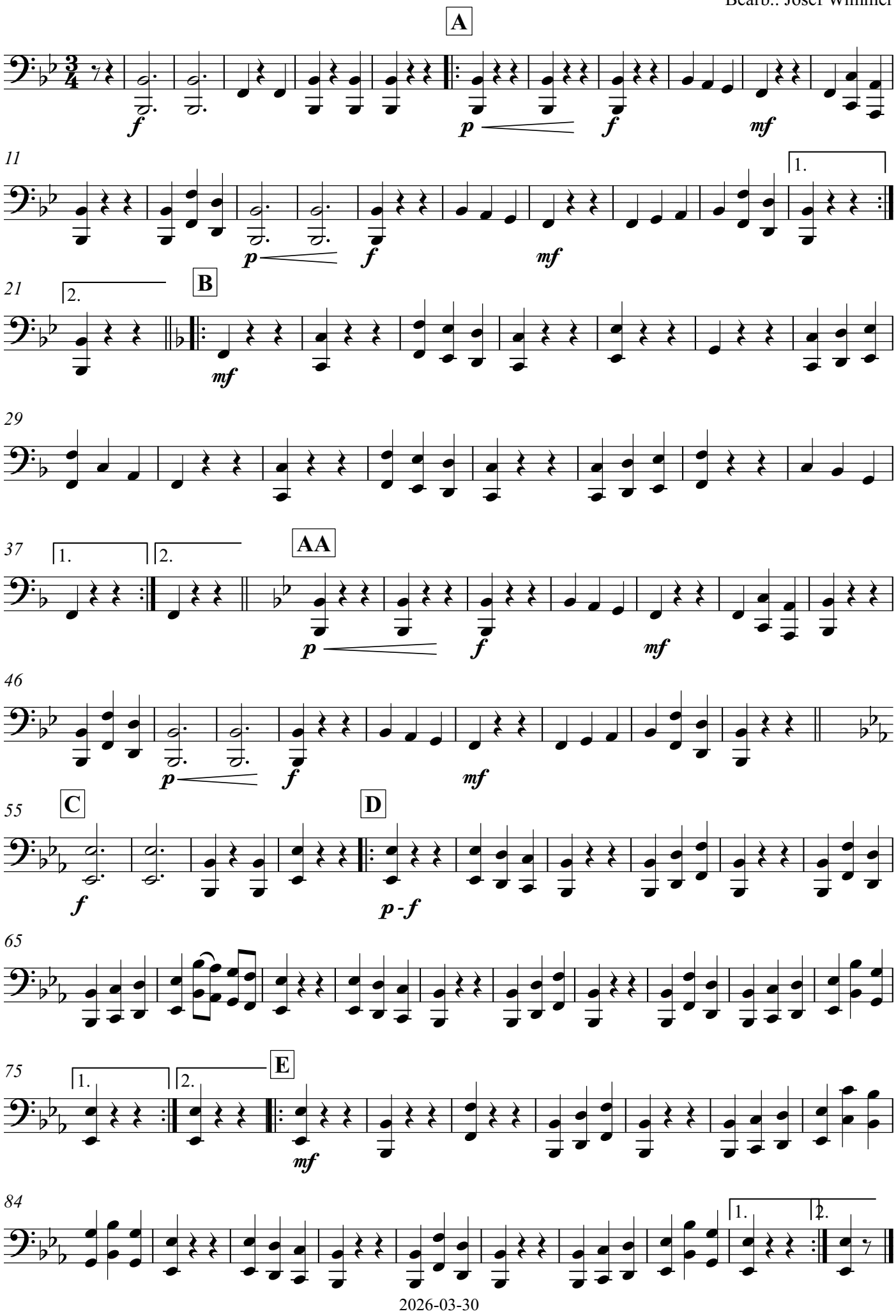

2026-03-30

Tuba in B

Tanzlmusik

Ländler aus Breitenberg

Volksgut
Bearb.: Josef Wimmer

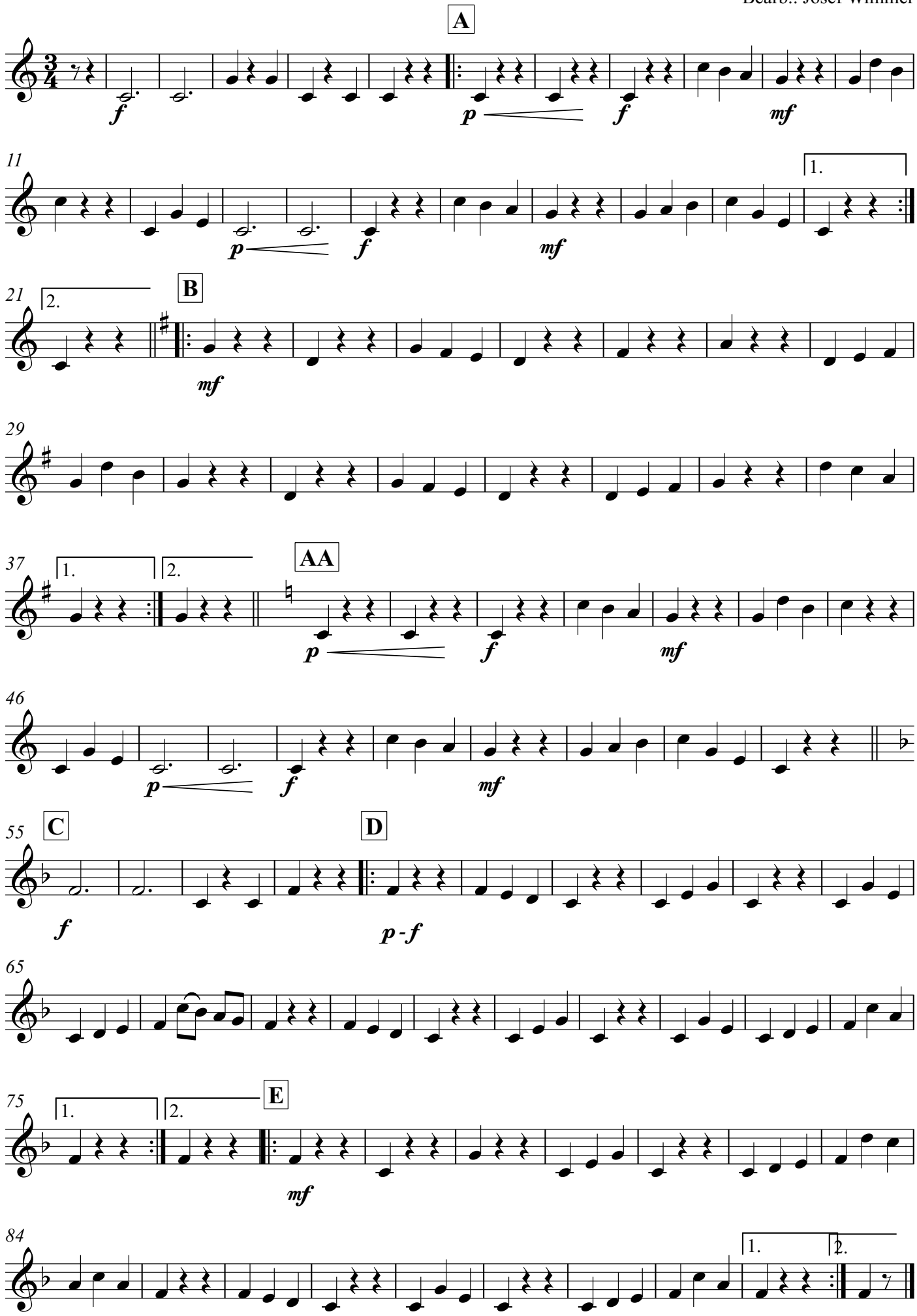

Akkordeon

Tanzlmusik

Ländler aus Breitenberg

Volksgut
Bearb.: Josef Wimmer

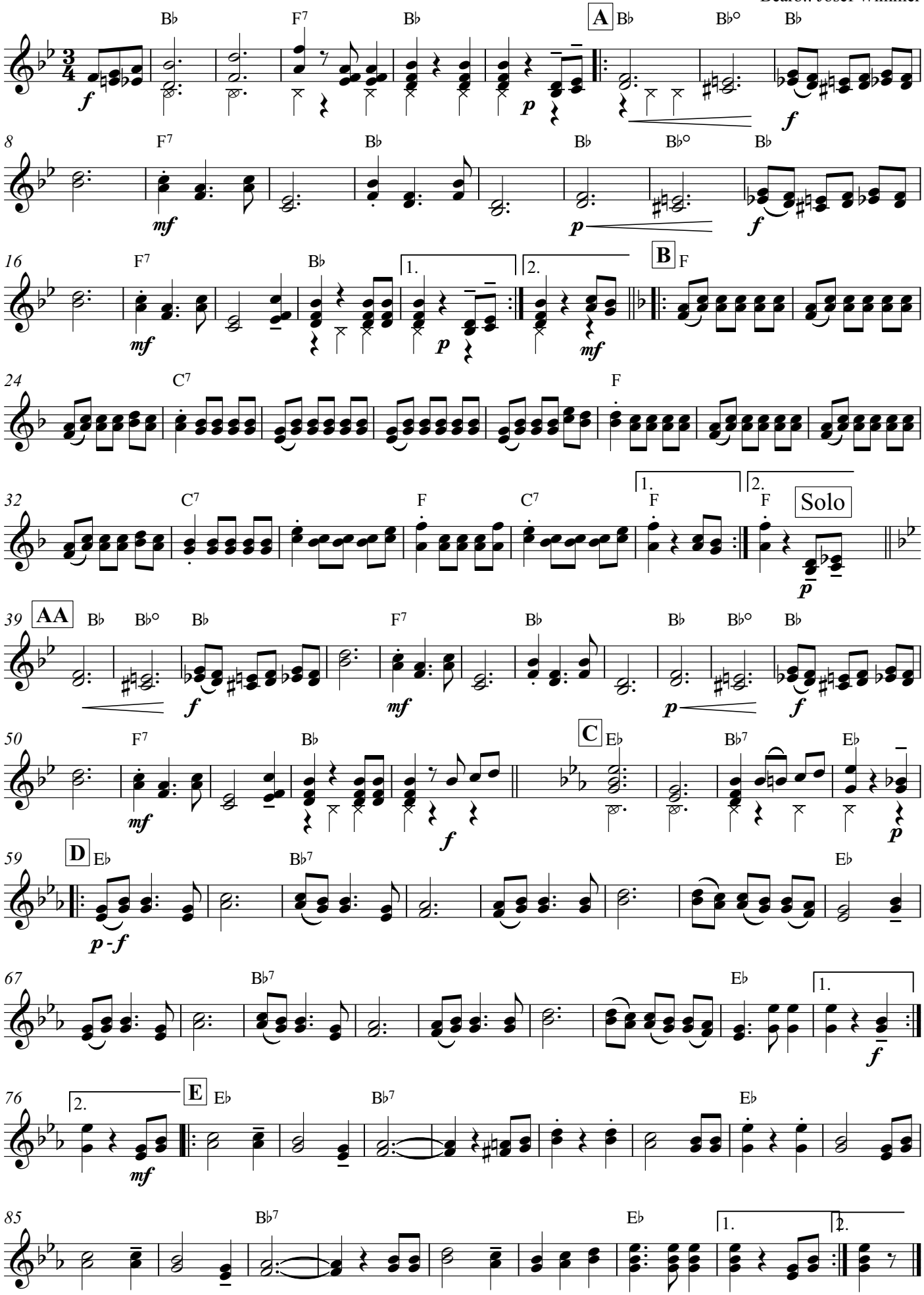

2026-03-30