Titel:	**Landler in Bb-Dur mit Allwei lustig**
Quelle:	**Das Lied „Allwei lustig“ ist in Nieder- und Oberbayern sehr verbreitet, ebenso die zwei Ländler, hier z. B. in einer Handschrift von Hans Knößlsdorfer, Passau und Erlau, 1931-1936, Ländler „A“ steht dort auf der Seite 2, Nr. 1. Ländler „B“, das „Birkenstoaner Göckerl“, war nach Aussage des Flügelhornisten Heinz Kempinger (1940-2024), dessen Vater auch als Flügelhornist bei der Obernzeller Musikkapelle spielte, eines der Lieblingstücke der Oberzeller Musikanten vor dem 2. Weltkrieg.**
Komponist:	**Volksgut**
Arrangeur / Bearbeitung:	**Josef Wimmer**
Besetzung:	**Tanzlmusik**

	Direktion		1. Horn in Es		1. Posaune in C
	Flöte in C		2. Horn in Es		2. Posaune in C
	Klarinette in Es		3. Horn in Es		3. Posaune in C
X	Klarinette in B		1. Horn in F	**X**	Tuba in C/Kontrabass
	2. Klarinette in B (3. St.)		2. Horn in F	**X**	Tuba in B
	3. Klarinette in B (oktav.)		3. Horn in F		Schlagzeug (ad lib.)
X	1. Flügelhorn/Trompete in B	**X**	Tenorhorn/Posaune in B	**X**	Akkordeon
X	2. Flügelhorn/Trompete in B	**X**	Bariton/Posaune in C		Liedblatt
	Trompete in B (3. St.)				
	Begleittrompeten in B				



Josef Wimmer, Büchlberg

Tanzlmusik

Ländler in Bb-Dur mit "Allwei lustig"

Volksgut
Bearb. Josef Wimmer

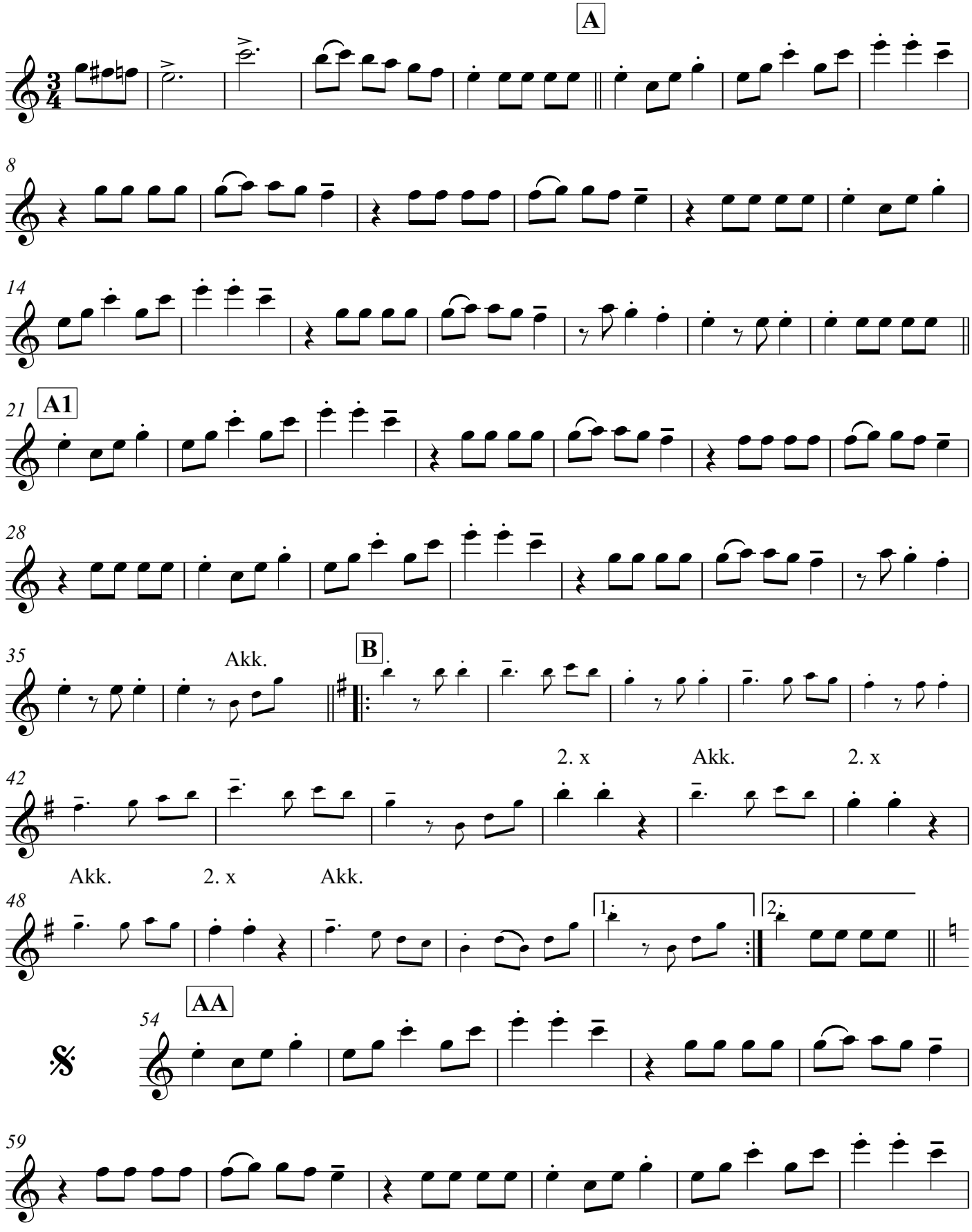

© JW 2026-03-31

Klarinette in B (Tanzlmusik)

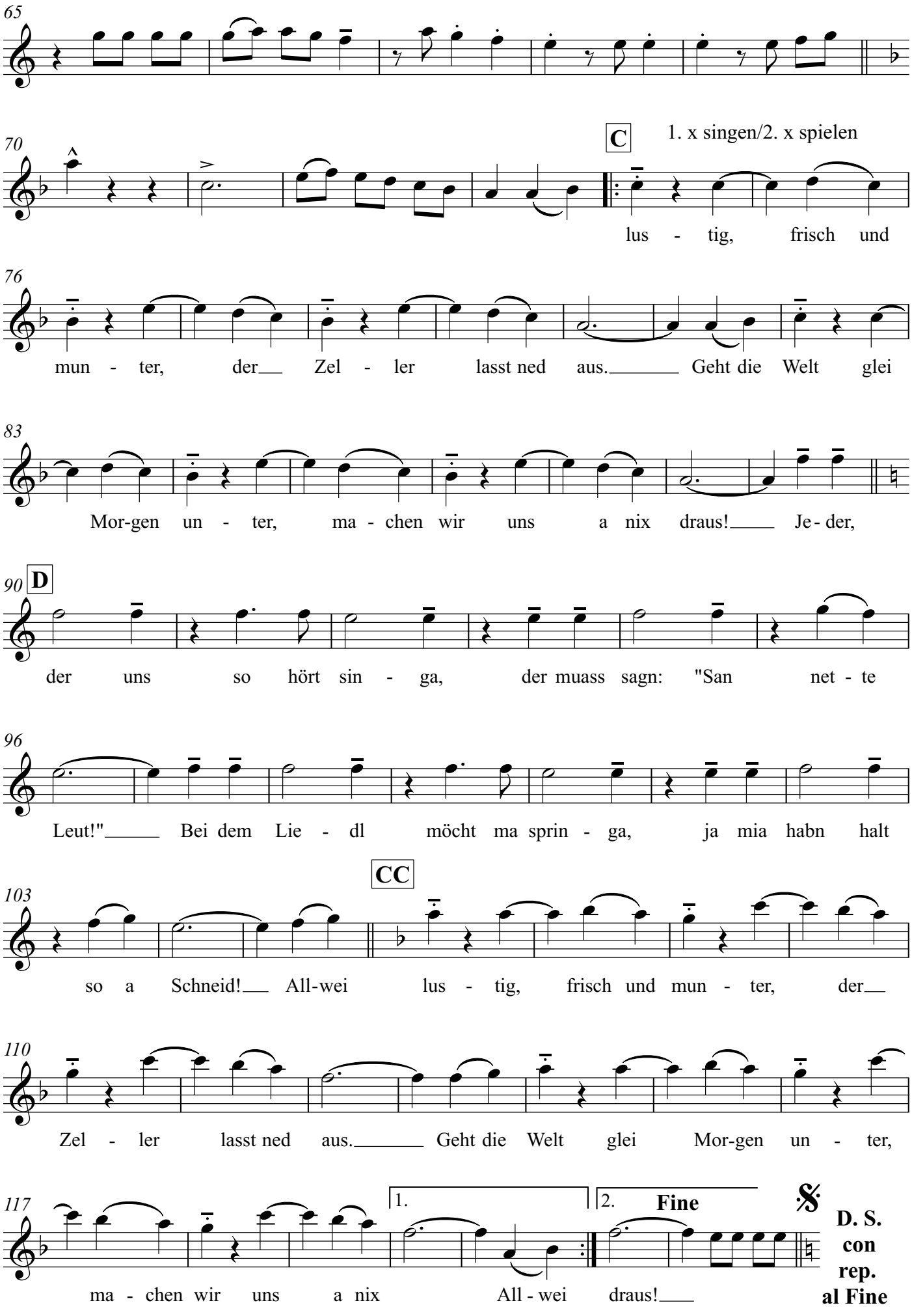

1. Flügelhorn/ Trompete in B (Tanzlmusik)

Tanzlmusik

Ländler in Bb-Dur mit "Allwei lustig"

Volksgut
Bearb. Josef Wimmer

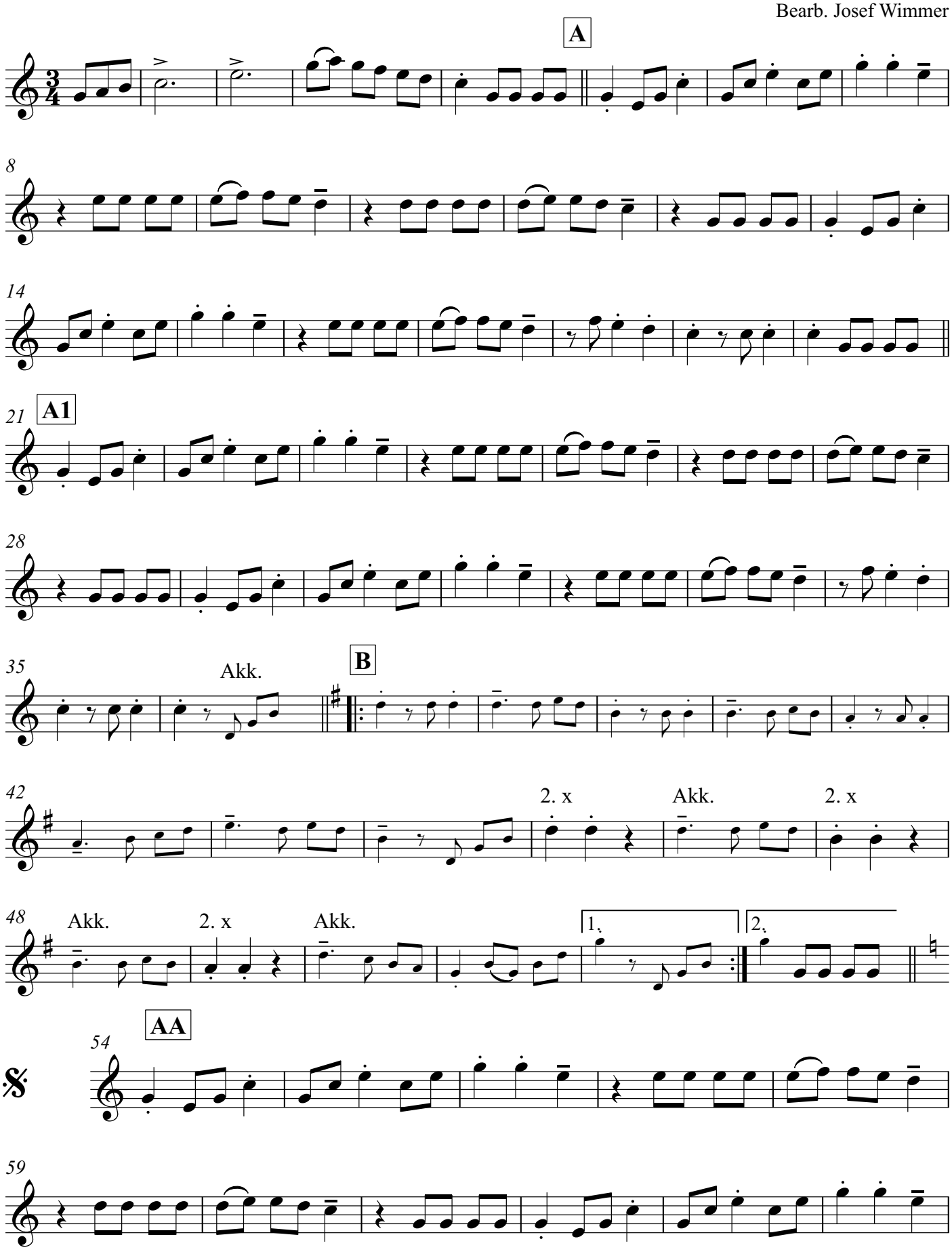

© JW 2026-03-31

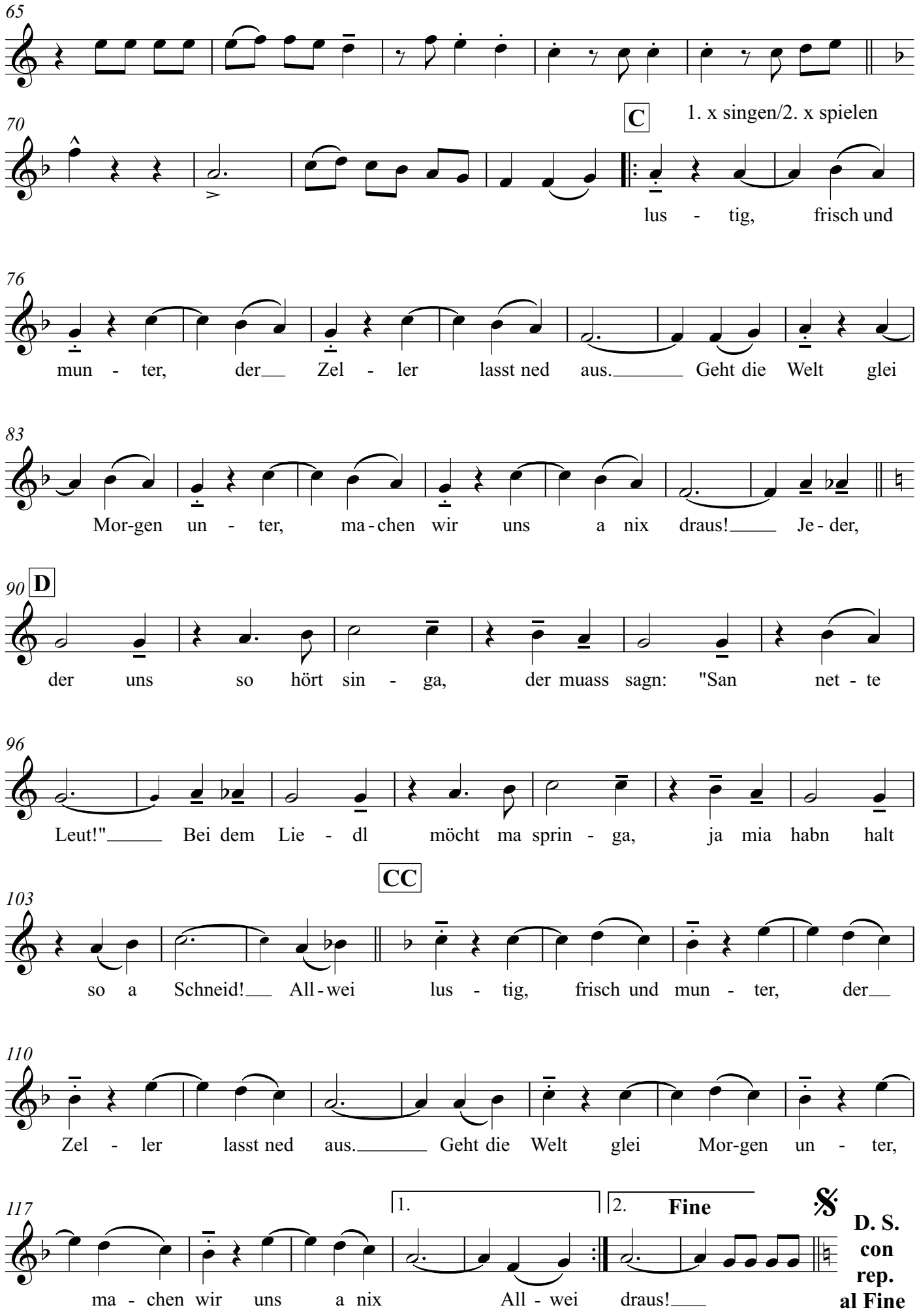
65
70
C
1. x singen/2. x spielen
lus - tig, frisch und
76
mun - ter, der Zel - ler lasst ned aus. Geht die Welt glei
83
Mor-gen un - ter, ma-chen wir uns a nix draus! Je - der,
90
D
der uns so hört sin - ga, der muass sagn: "San net - te
96
Leut!" Bei dem Lie - dl möcht ma sprin - ga, ja mia habn halt
CC
103
so a Schneid! All-wei lus - tig, frisch und mun - ter, der
110
Zel - ler lasst ned aus. Geht die Welt glei Mor-gen un - ter,
117
1.
2.
Fine
ma - chen wir uns a nix All - wei draus!
D. S. con rep. al Fine

2. Flügelhorn/ Trompete in B (Tanzlmusik)

Tanzlmusik

Ländler in Bb-Dur mit "Allwei lustig"

Volksgut
Bearb. Josef Wimmer

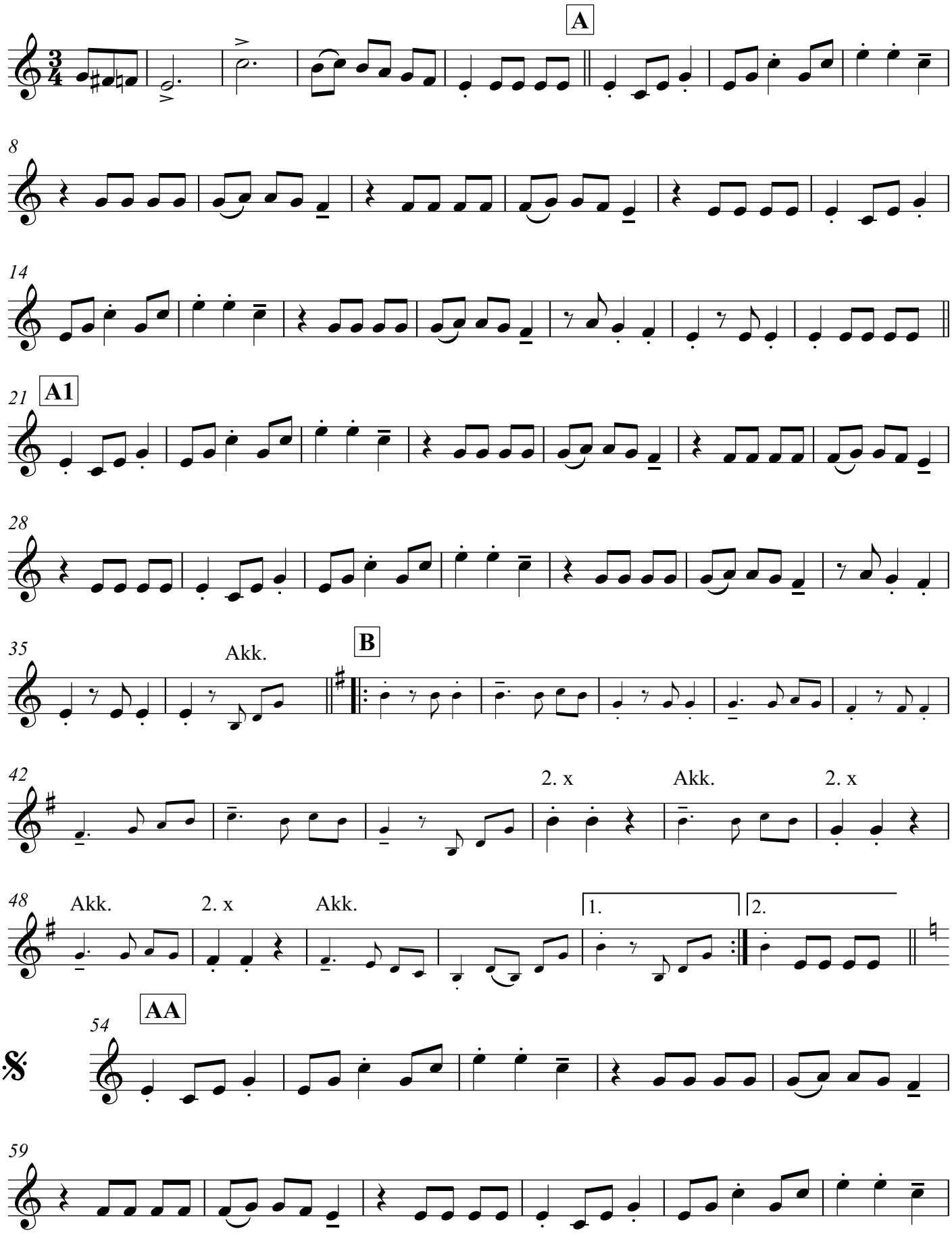

© JW 2026-03-31

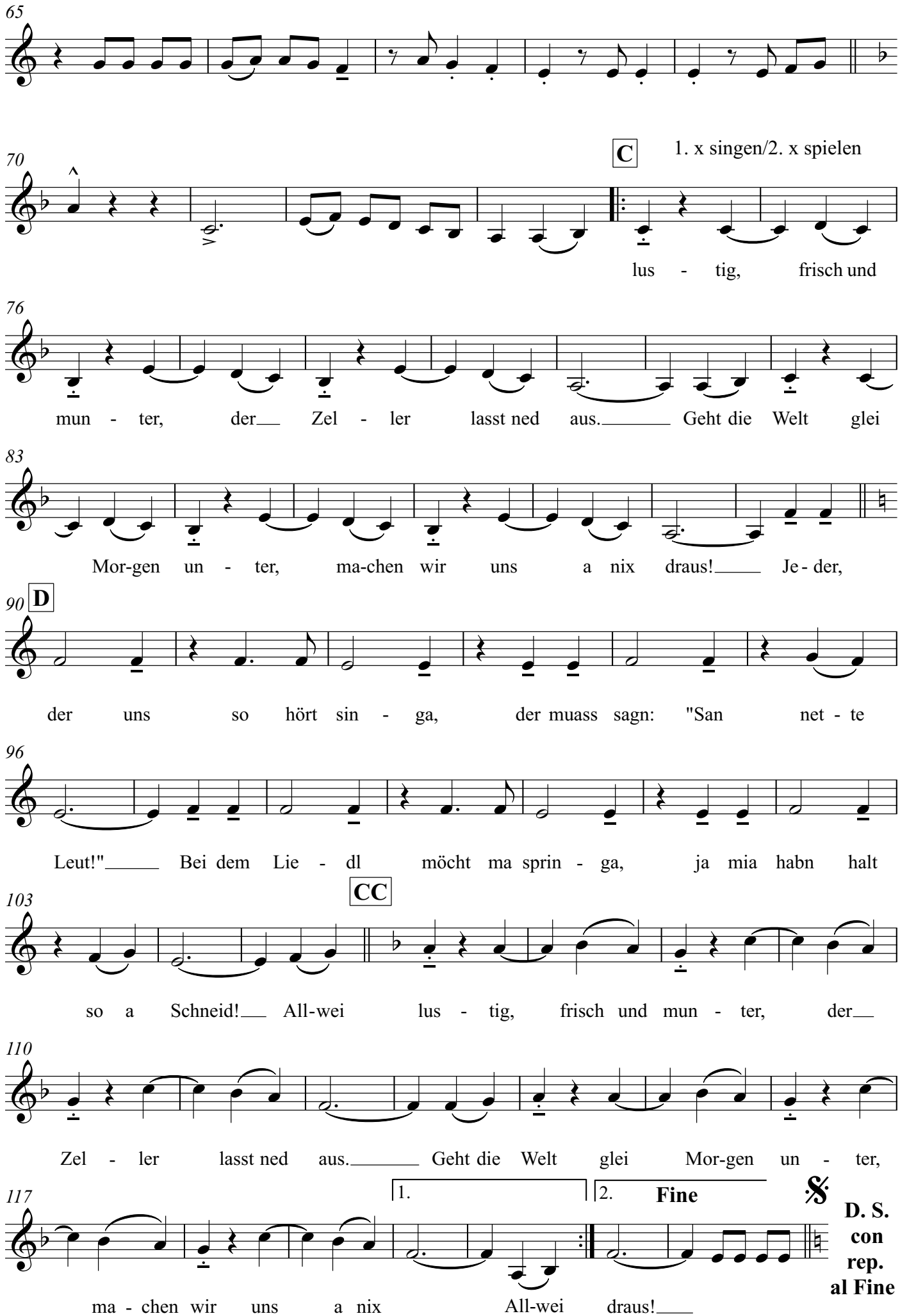
65
70
C
1. x singen/2. x spielen
lus - tig, frisch und
76
mun - ter, der Zel - ler lasst ned aus. Geht die Welt glei
83
Mor-gen un - ter, ma-chen wir uns a nix draus! Je - der,
90
D
der uns so hört sin - ga, der muass sagn: "San net - te
96
Leut!" Bei dem Lie - dl möcht ma sprin - ga, ja mia habn halt
103
CC
so a Schneid! All-wei lus - tig, frisch und mun - ter, der
110
Zel - ler lasst ned aus. Geht die Welt glei Mor-gen un - ter,
117
1.
2.
Fine
ma - chen wir uns a nix All-wei draus!
D. S. con rep. al Fine

Tanzlmusik

Ländler in Bb-Dur mit "Allwei lustig"

Volksgut
Bearb. Josef Wimmer

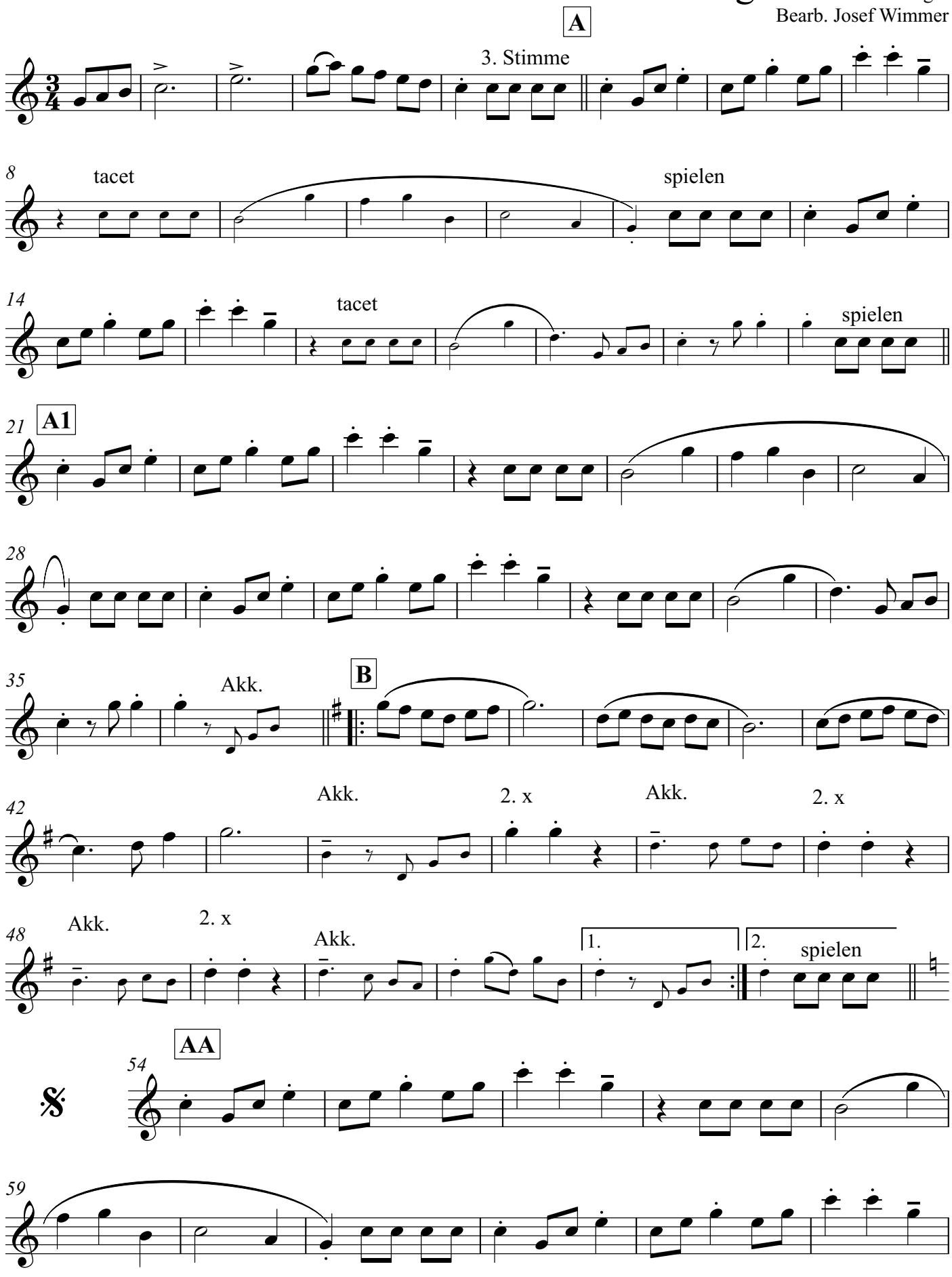

© JW 2026-03-31

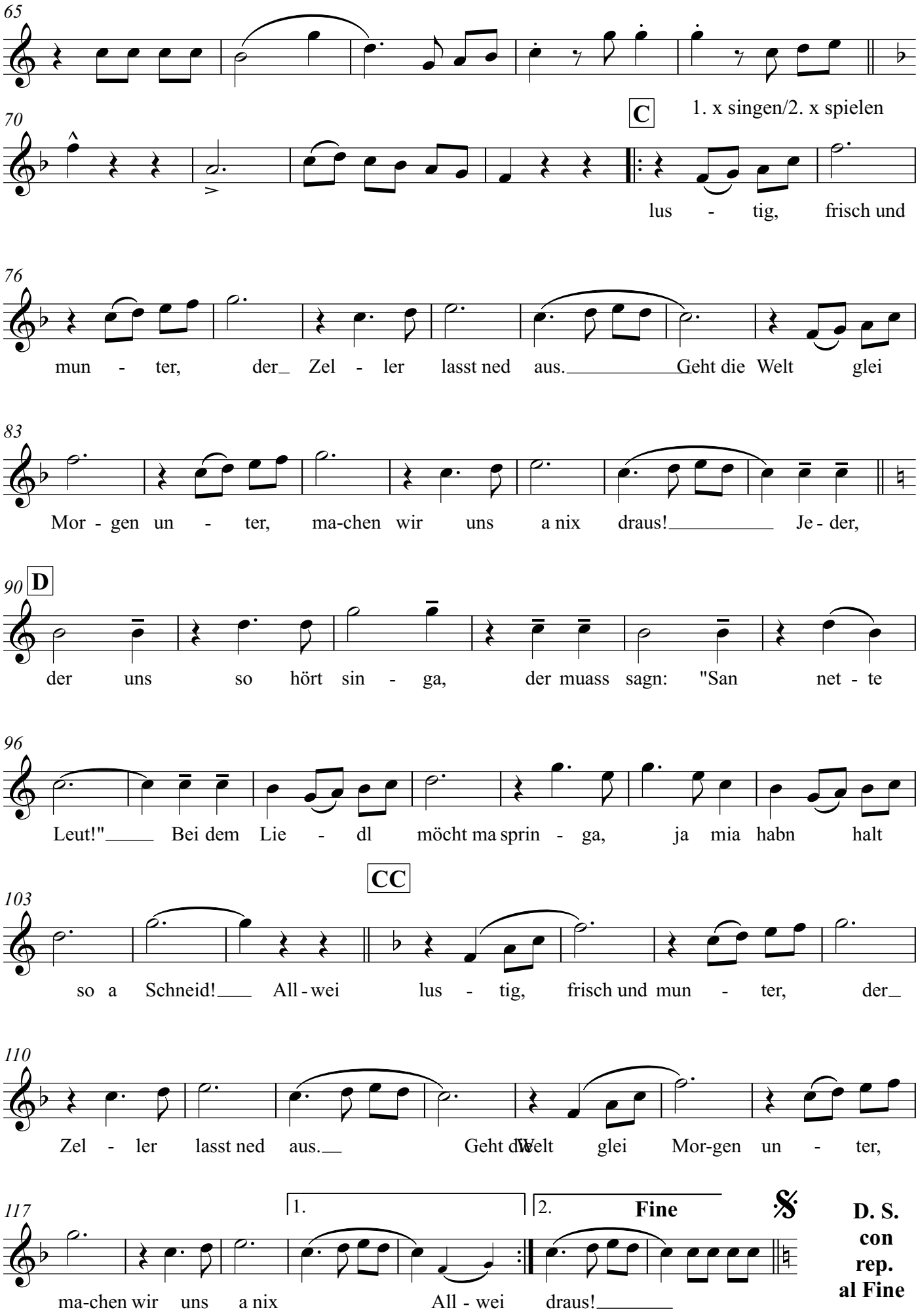
65
70
C
1. x singen/2. x spielen
lus - tig, frisch und
76
mun - ter, der Zel - ler lasst ned aus. Geht die Welt glei
83
Mor - gen un - ter, ma-chen wir uns a nix draus! Je - der,
90
D
der uns so hört sin - ga, der muass sagn: "San net - te
96
Leut!" Bei dem Lie - dl möcht ma sprin - ga, ja mia habn halt
CC
103
so a Schneid! All - wei lus - tig, frisch und mun - ter, der
110
Zel - ler lasst ned aus. Geht die Welt glei Mor-gen un - ter,
117
1.
2.
Fine
ma-chen wir uns a nix All - wei draus!
D. S. con rep. al Fine

Tanzlmusik

Ländler in Bb-Dur mit "Allwei lustig"

Volksgut
Bearb. Josef Wimmer

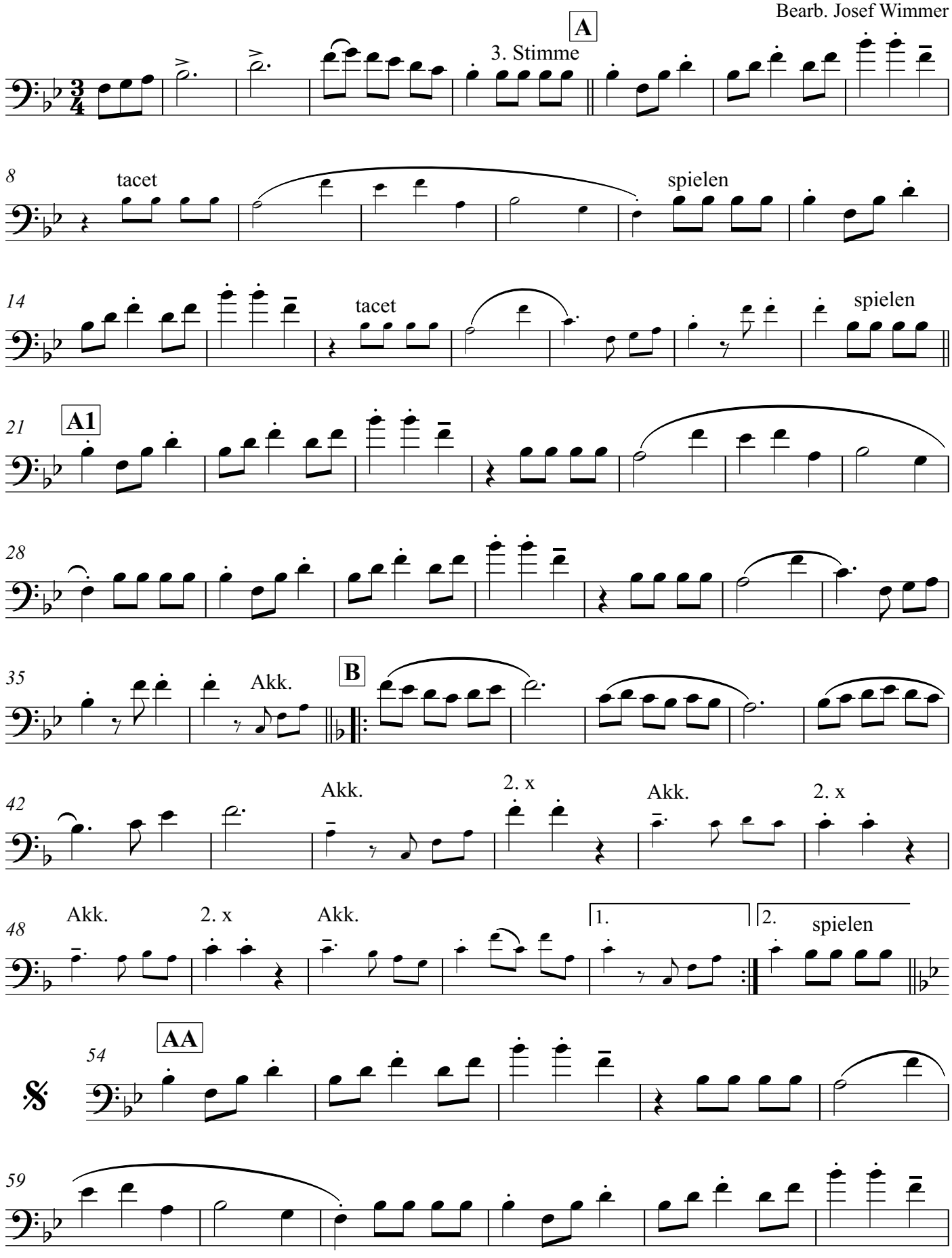

© JW 2026-03-31

Bariton/ Posaune in C (Tanzlmusik)

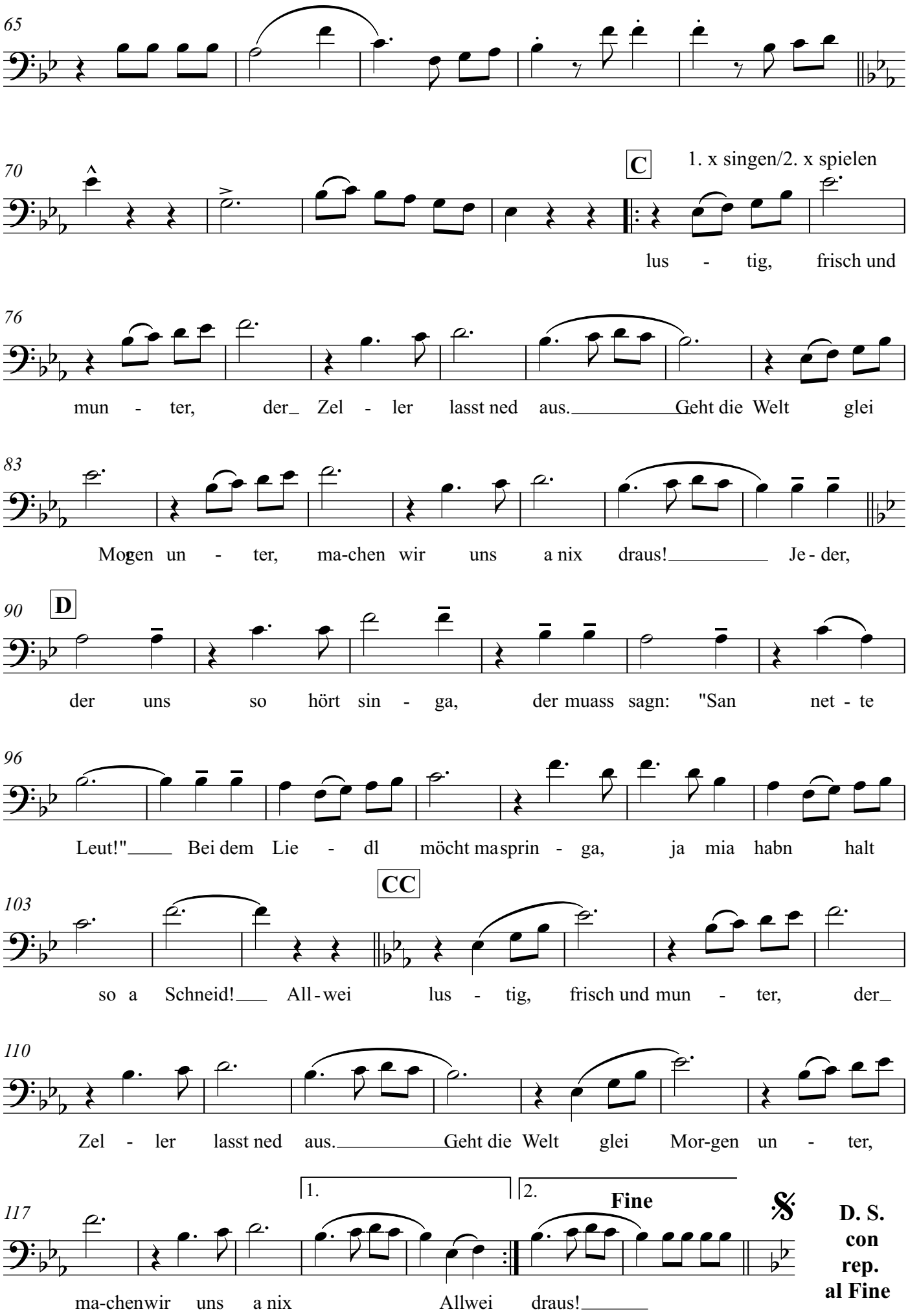

Kontrabass/Tuba in C

Tanzlmusik

Ländler in Bb-Dur mit "Allwei lustig"

Volksgut
Bearb. Josef Wimmer

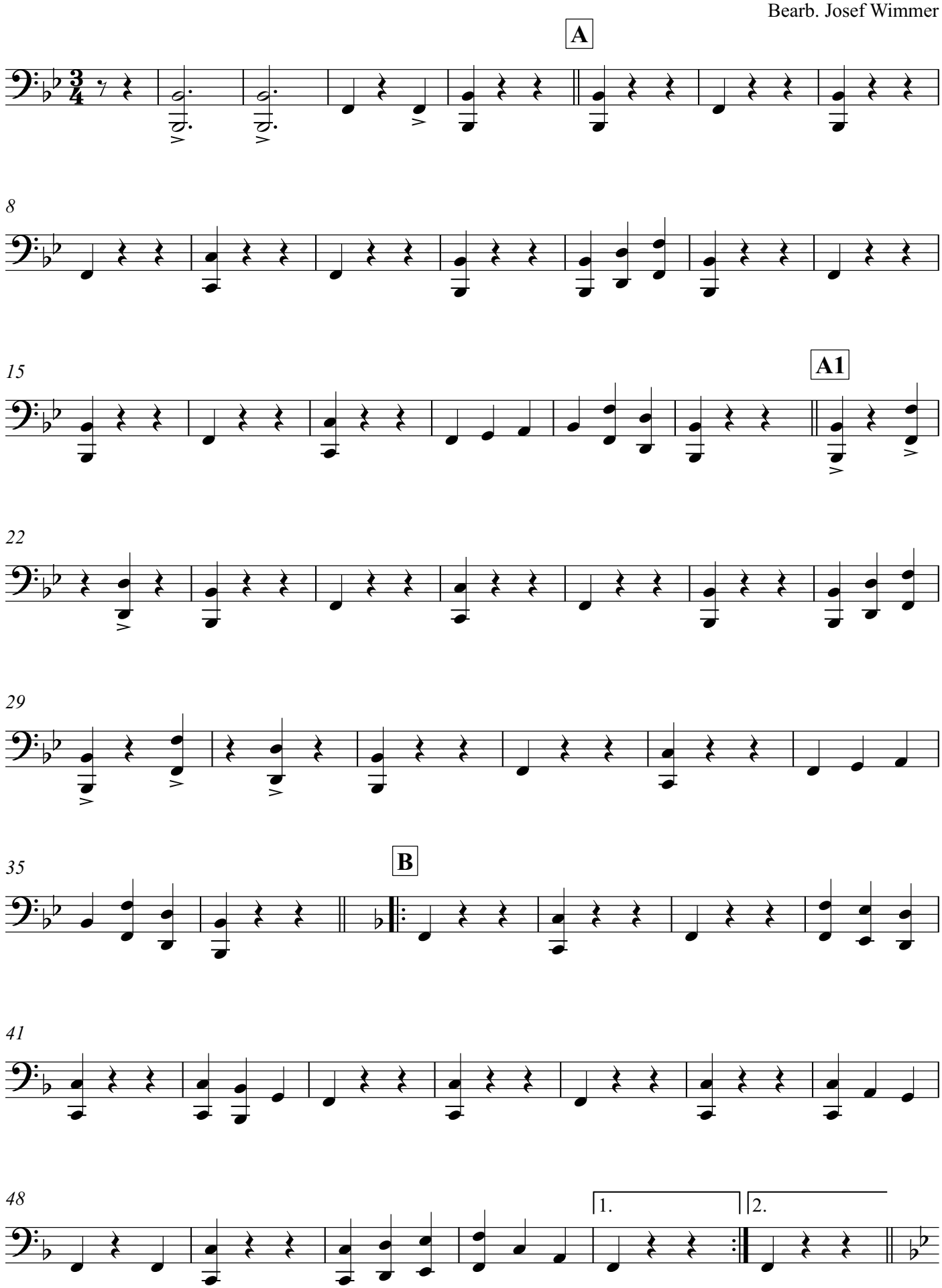

© JW 2026-03-31

Kontrabass/Tuba in C

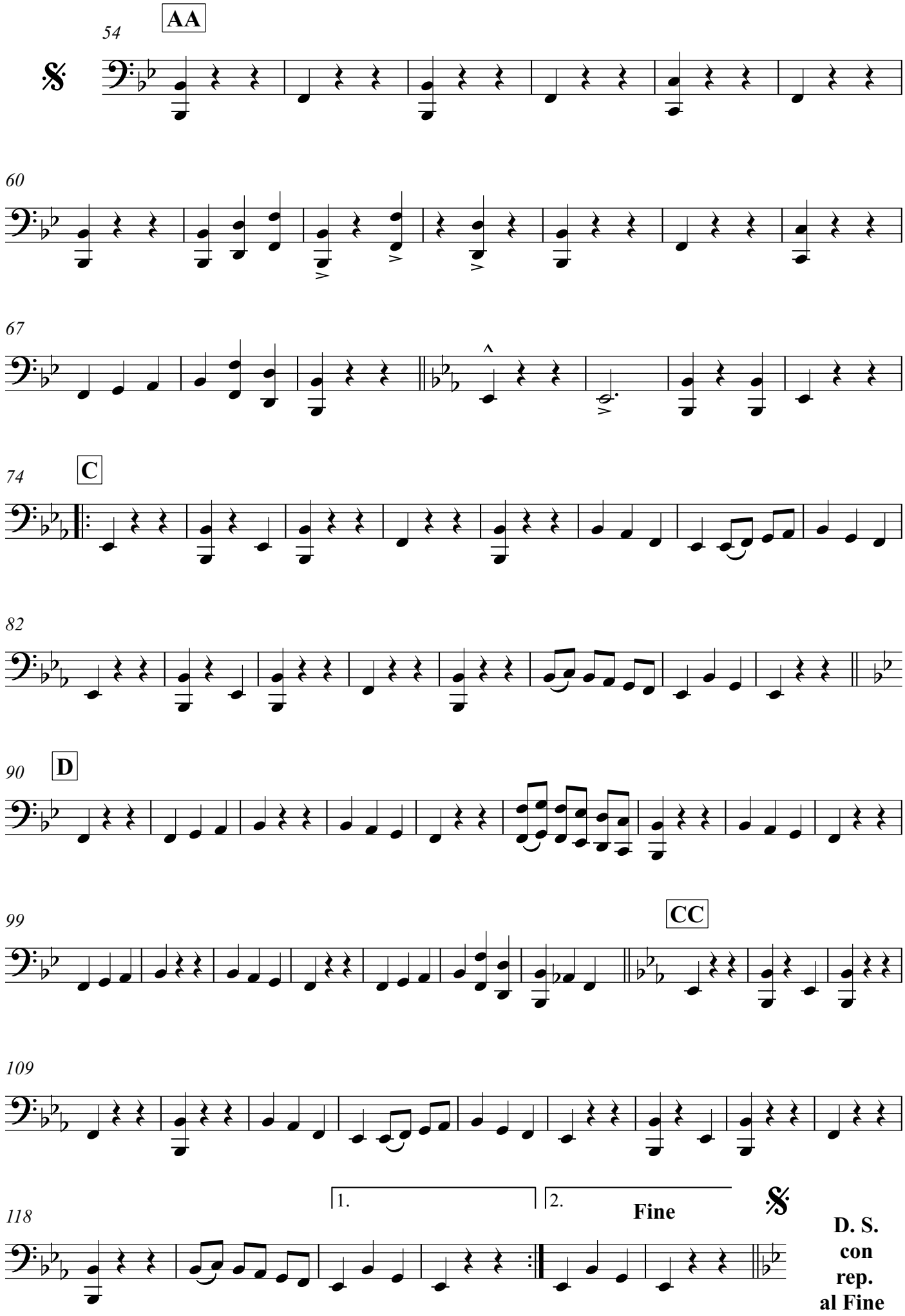

Bass in B

Tanzlmusik

Ländler in Bb-Dur mit "Allwei lustig"

Volksgut
Bearb. Josef Wimmer

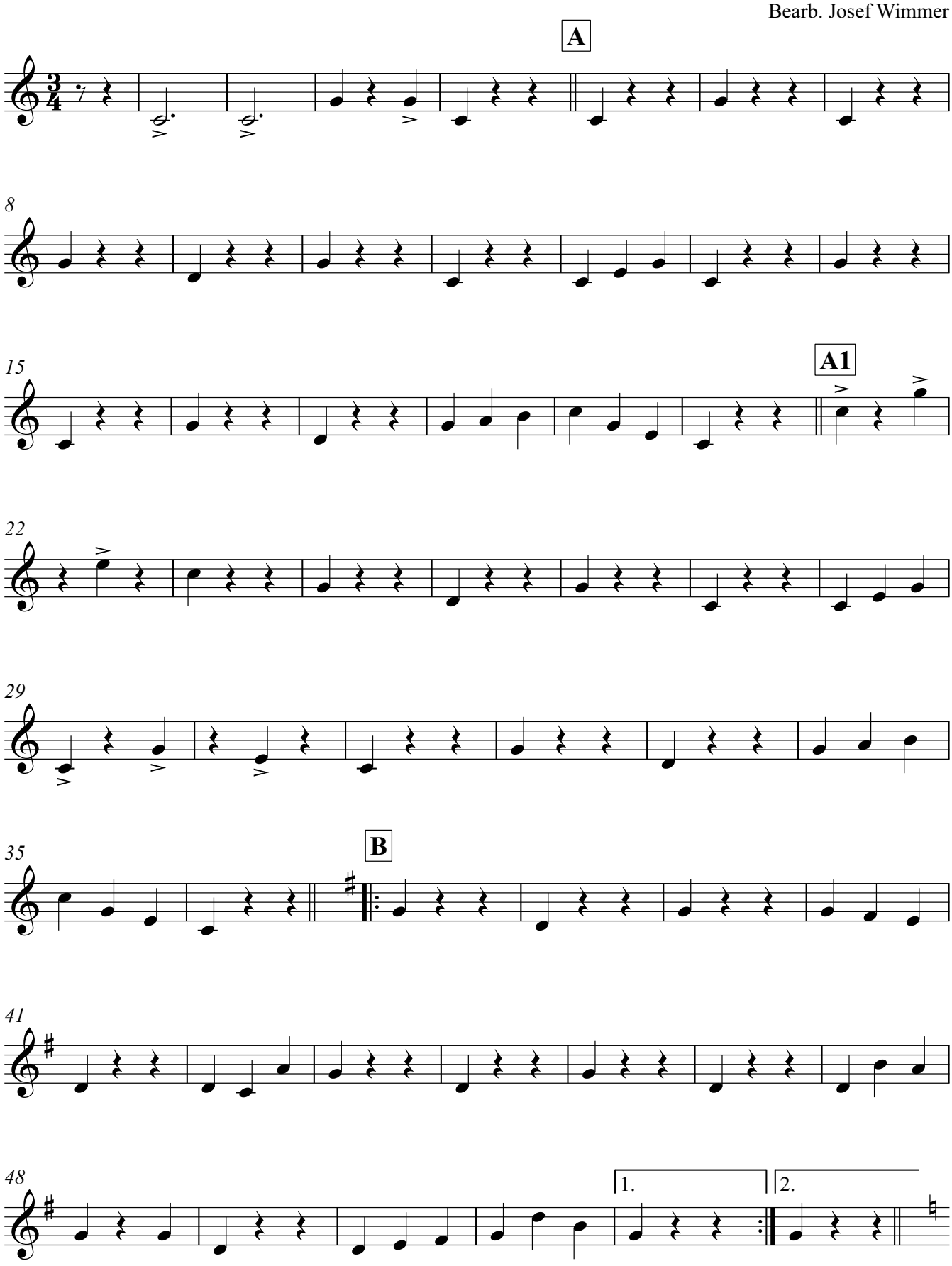

© JW 2026-03-31

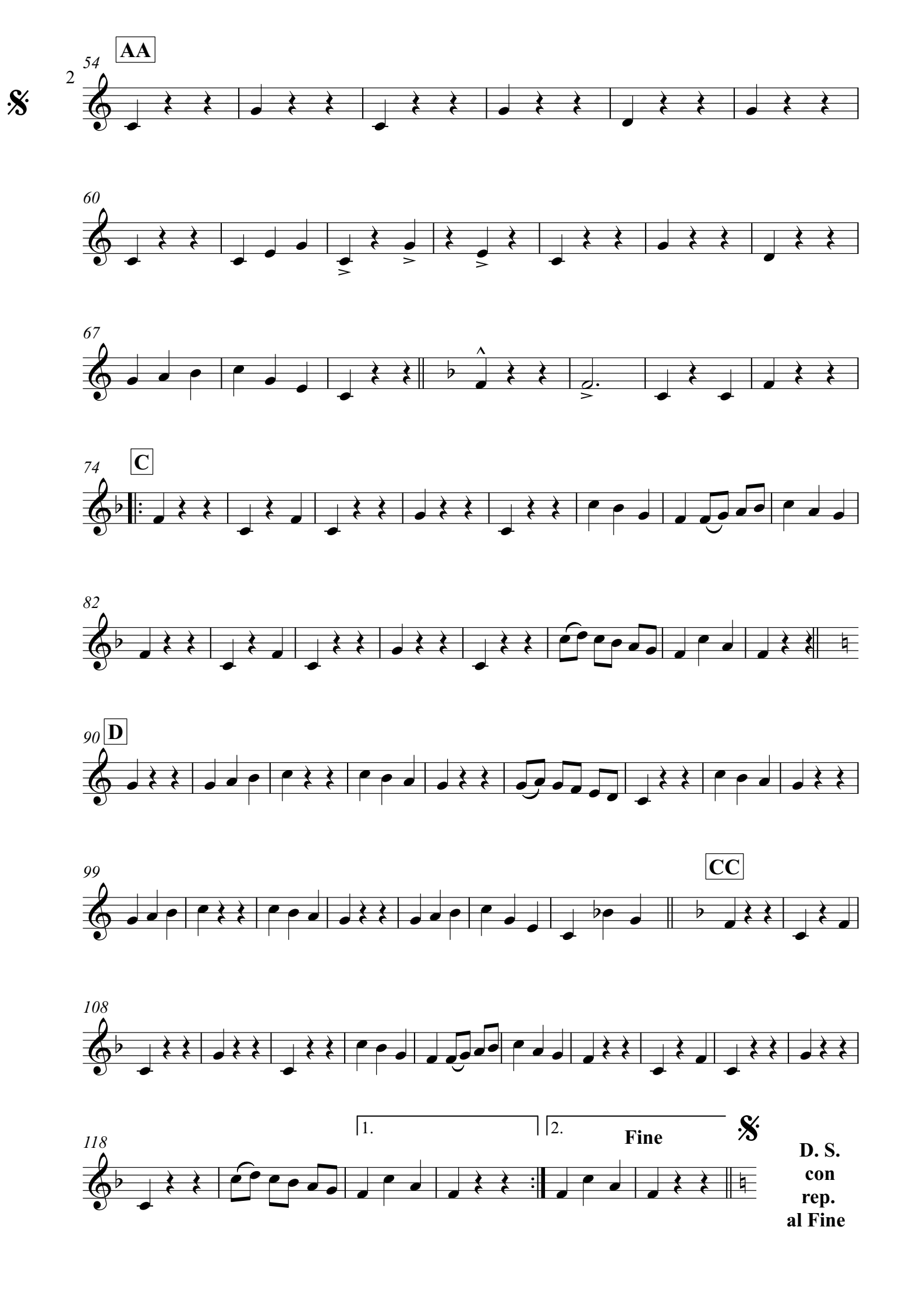
AA
54
2
60
67
74
C
82
90
D
99
CC
108
118
1.
2.
Fine
D. S.
con
rep.
al Fine

Akkordeon

Tanzlmusik

Ländler in Bb-Dur mit "Allwei lustig"

Volksgut
Bearb. Josef Wimmer

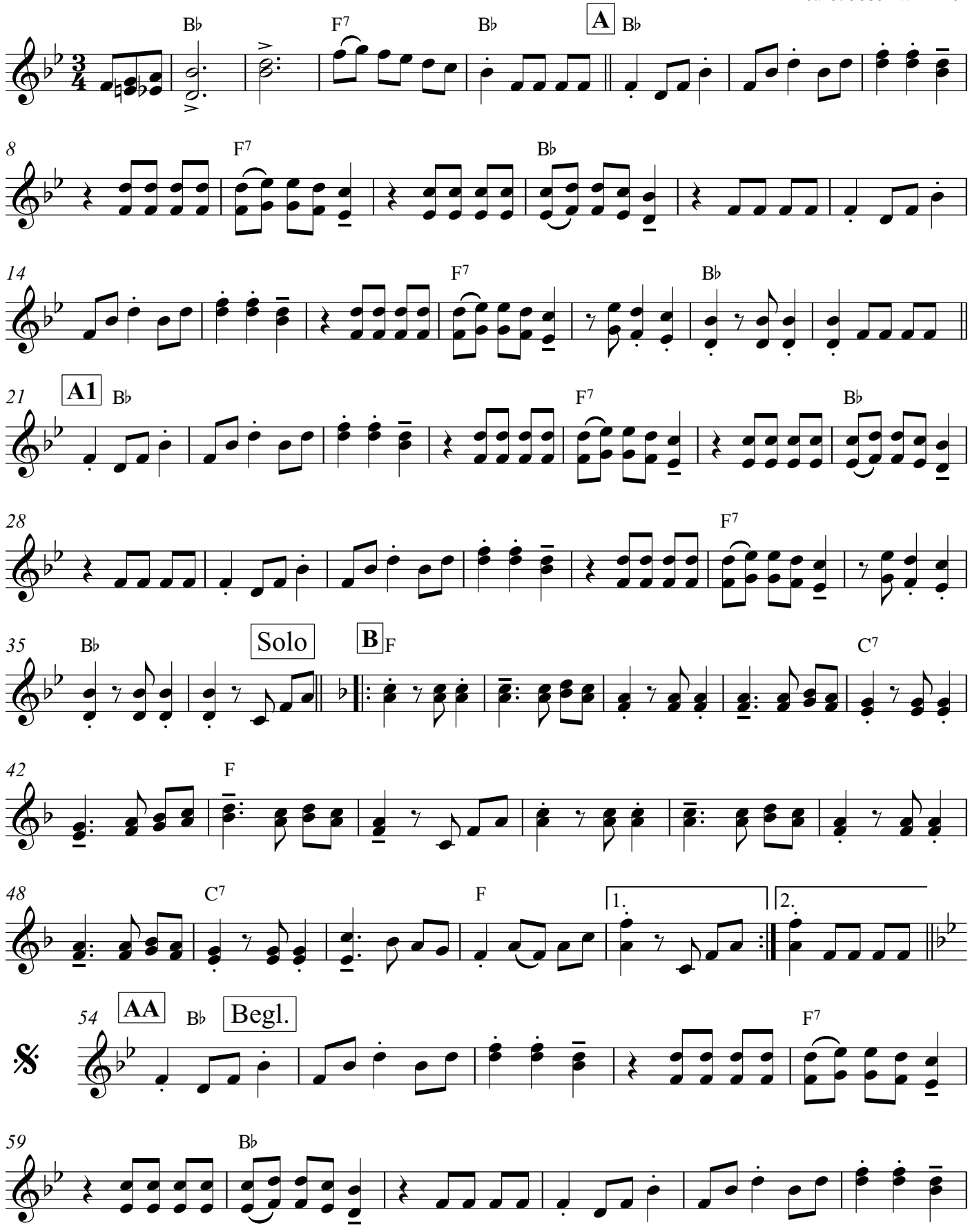

© JW 2026-03-31

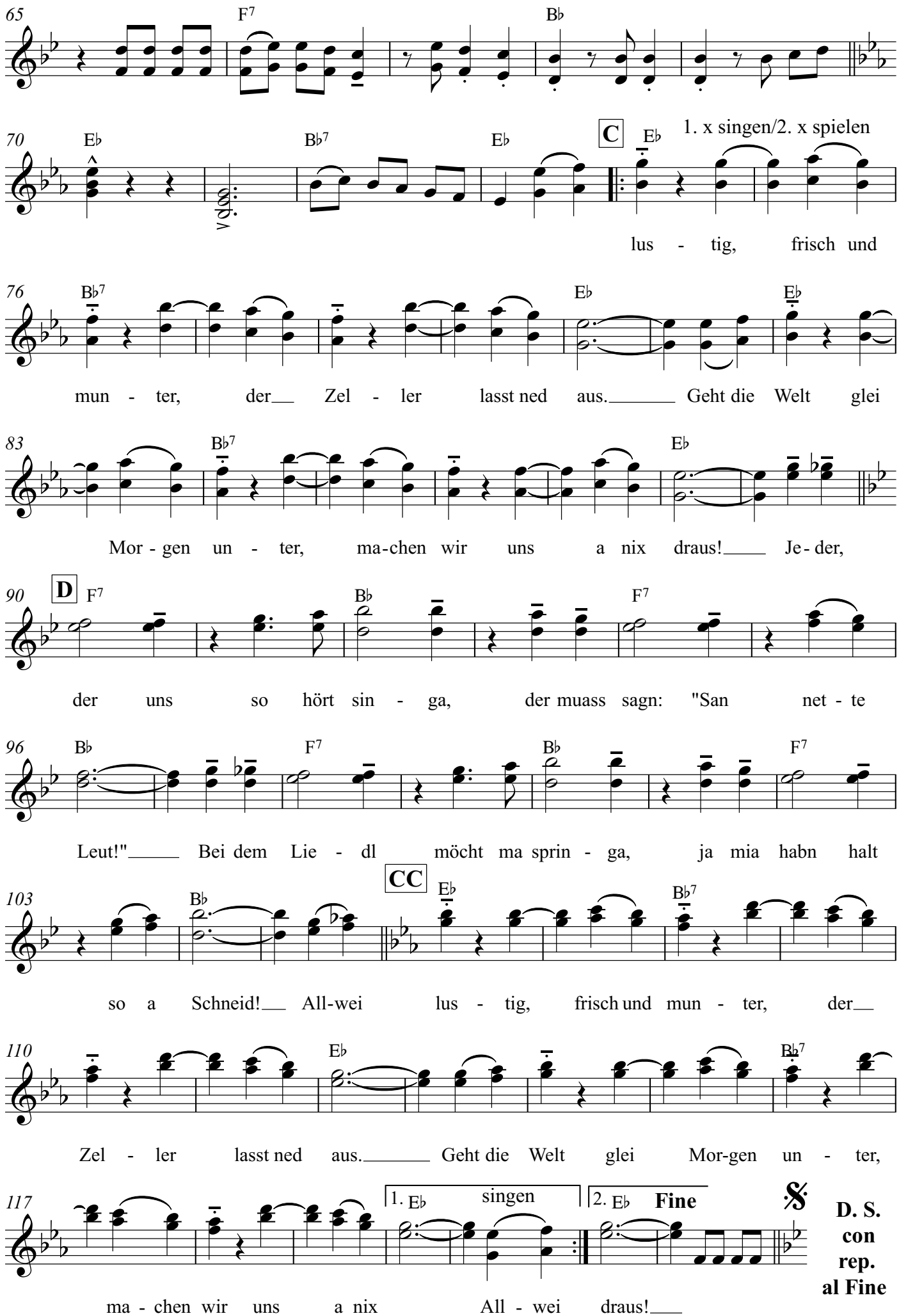
65
F7
B♭
70
E♭
B♭7
E♭
C
E♭
1. x singen/2. x spielen
lus - tig, frisch und
76
B♭7
E♭
E♭
mun - ter, der Zel - ler lasst ned aus. Geht die Welt glei
83
B♭7
E♭
Mor - gen un - ter, ma-chen wir uns a nix draus! Je - der,
90
D
F7
B♭
F7
der uns so hört sin - ga, der muass sagn: "San net - te
96
B♭
F7
B♭
F7
Leut!" Bei dem Lie - dl möcht ma sprin - ga, ja mia habn halt
103
B♭
CC
E♭
B♭7
so a Schneid! All-wei lus - tig, frisch und mun - ter, der
110
E♭
B♭7
Zel - ler lasst ned aus. Geht die Welt glei Mor-gen un - ter,
117
1. E♭
singen
2. E♭
Fine
ma - chen wir uns a nix All - wei draus!
D. S. con rep. al Fine

Tanzlmusik

Ländler in Bb-Dur mit "Allwei lustig"

Volksgut
Bearb. Josef Wimmer

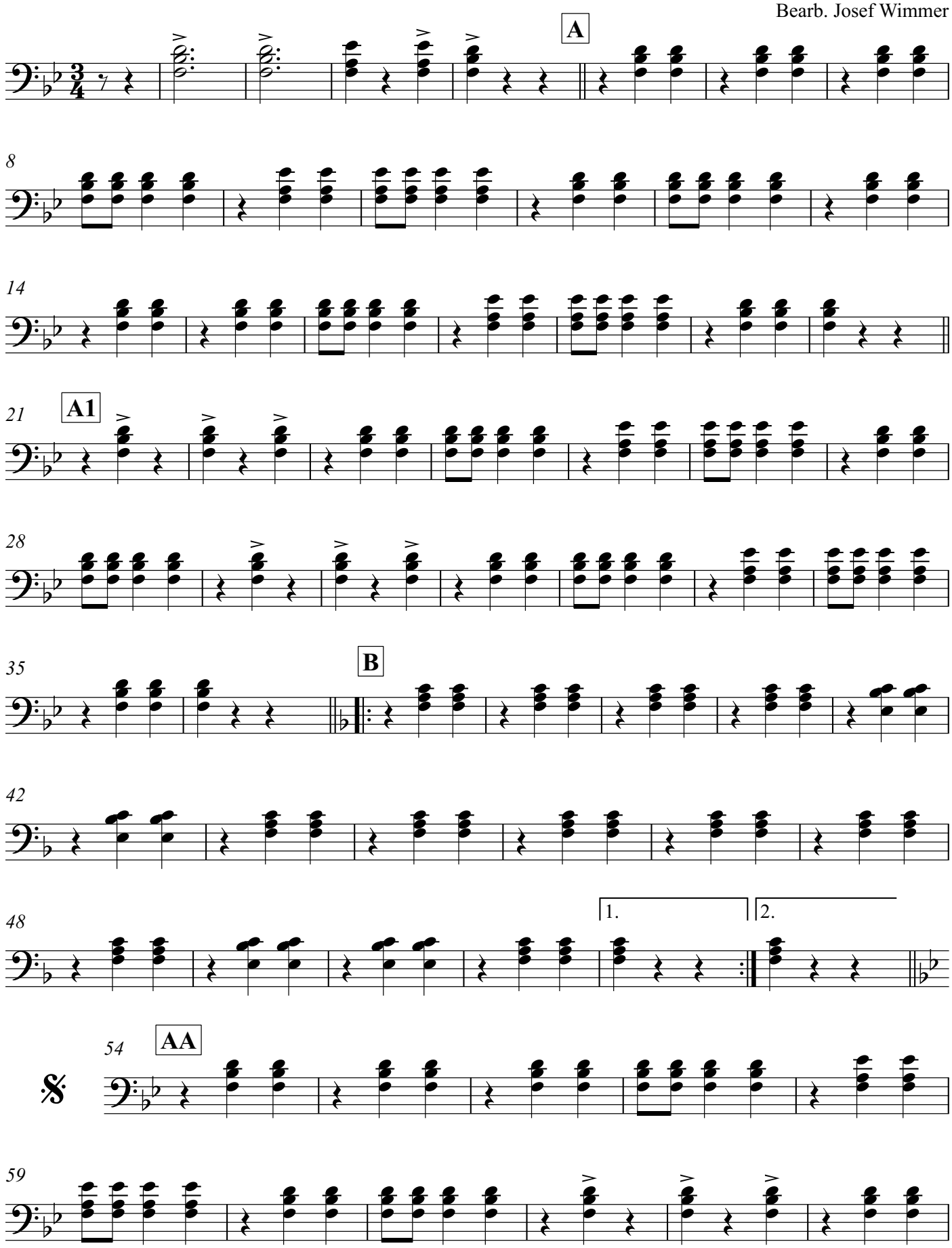

© JW 2026-03-31

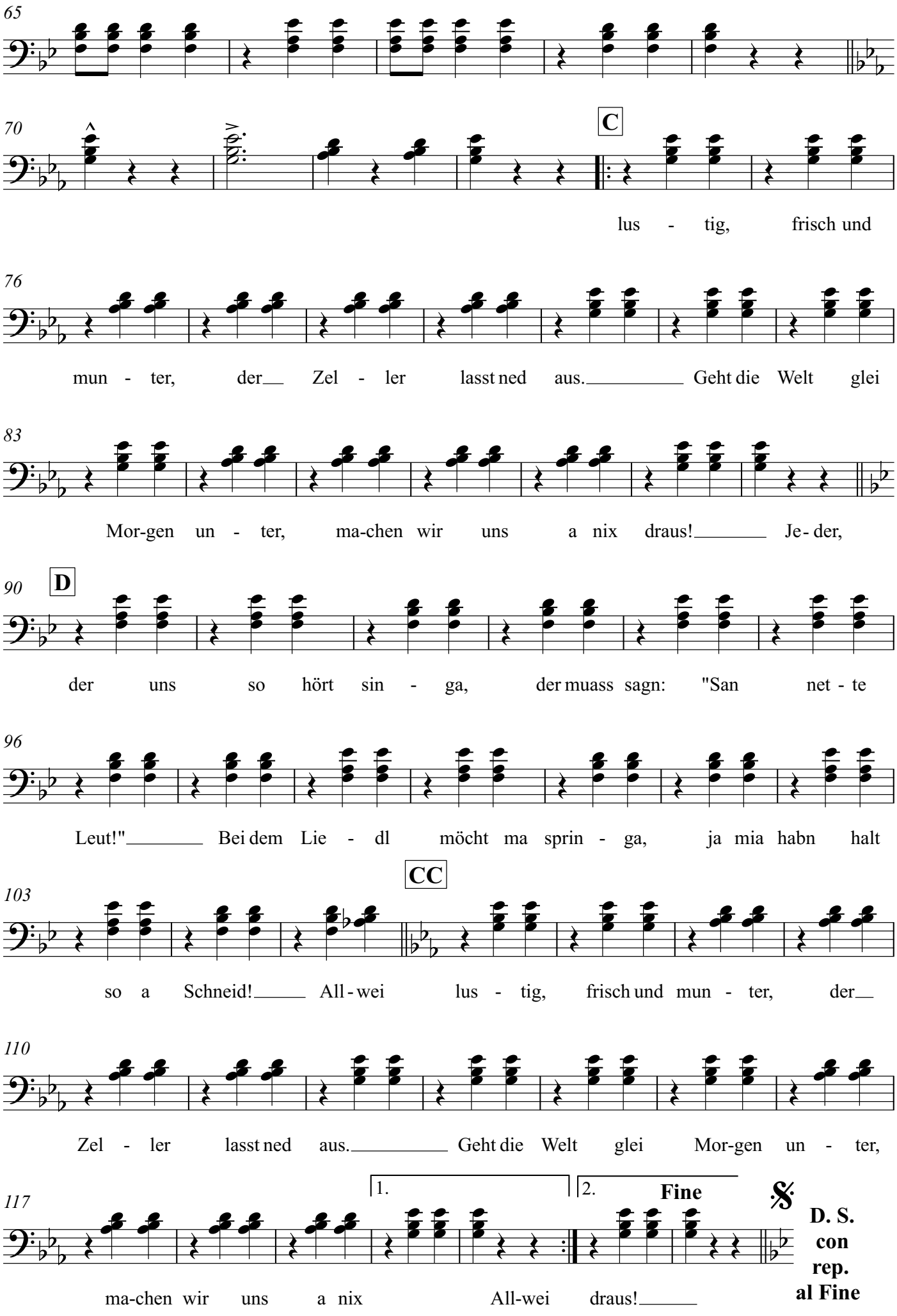
65
70
C
lus - tig, frisch und
76
mun - ter, der Zel - ler lasst ned aus. Geht die Welt glei
83
Mor-gen un - ter, ma-chen wir uns a nix draus! Je - der,
90
D
der uns so hört sin - ga, der muass sagn: "San net - te
96
Leut!" Bei dem Lie - dl möcht ma sprin - ga, ja mia habn halt
CC
103
so a Schneid! All - wei lus - tig, frisch und mun - ter, der
110
Zel - ler lasst ned aus. Geht die Welt glei Mor-gen un - ter,
117
1.
2.
Fine
ma-chen wir uns a nix All-wei draus!
D. S. con rep. al Fine