Titel:	**s´Boarisches Bier - Lied**
Quelle:	**Das Lied haben die Gebrüder Jakob (Jackl)Roider (1906-1975) und Sebastian (Wastl) Roider (1901-1991) in Ober- und Niederbayern populär gemacht, dort und darüber hinaus wird es auch heute noch viel gesungen. Geboren wurden die beiden Volkssänger in Weihmichl bei Landshut. Jakob Roider machte nach dem 2. Weltkrieg mit seinen politischen Gstanzln auf sich aufmerksam und es kann mit Recht behauptet werden, dass er zum berühmtesten Gstanzlsänger aufgestiegen ist.**
Komponist:	**Volksgut**
Arrangeur/ Bearbeiter:	**Josef Wimmer**
Besetzung:	**Tanzlmusik**

	Direktion		1. Horn in Es		1. Posaune in C
	Flöte in C		2. Horn in Es		2. Posaune in C
	Klarinette in Es		3. Horn in Es		3. Posaune in C
X	Klarinette in B		1. Horn in F	X	Tuba in C/Kontrabass
	2. Klarinette in B(3. St.)		2. Horn in F	X	Tuba in B
	3. Klarinette in B (oktav.)		3. Horn in F	X	Schlagzeug (ad lib.)
X	1. Flügelhorn/Trompete in B	X	Tenorhorn/Posaune in B	X	Akkordeon mit Text
X	2. Flügelhorn/Trompete in B	X	Bariton/Posaune in C	X	Nachschlag/ Begleitung in C
	Trompete in B (3. St.)				
	Begleittrompeten in B				

Hinweis:
Dieses Musikstück ist in vollständiger Länge mit vielen anderen Musikstücken auch für „Kleine Blasmusik“ erscheinen. Das Notenbuch erhält man über den Brauchtumspfleger des Landkreises Landshut Toni Meier.

Adresse:
Toni Meier
Wolfsteinerau 8A
84036 Landshut -Auloh
Email: toni.meier@t-online.de



Josef Wimmer, Büchlberg

Tanzlmusik

Boarisches Bier

Volksgut
Bearb. Josef Wimmer

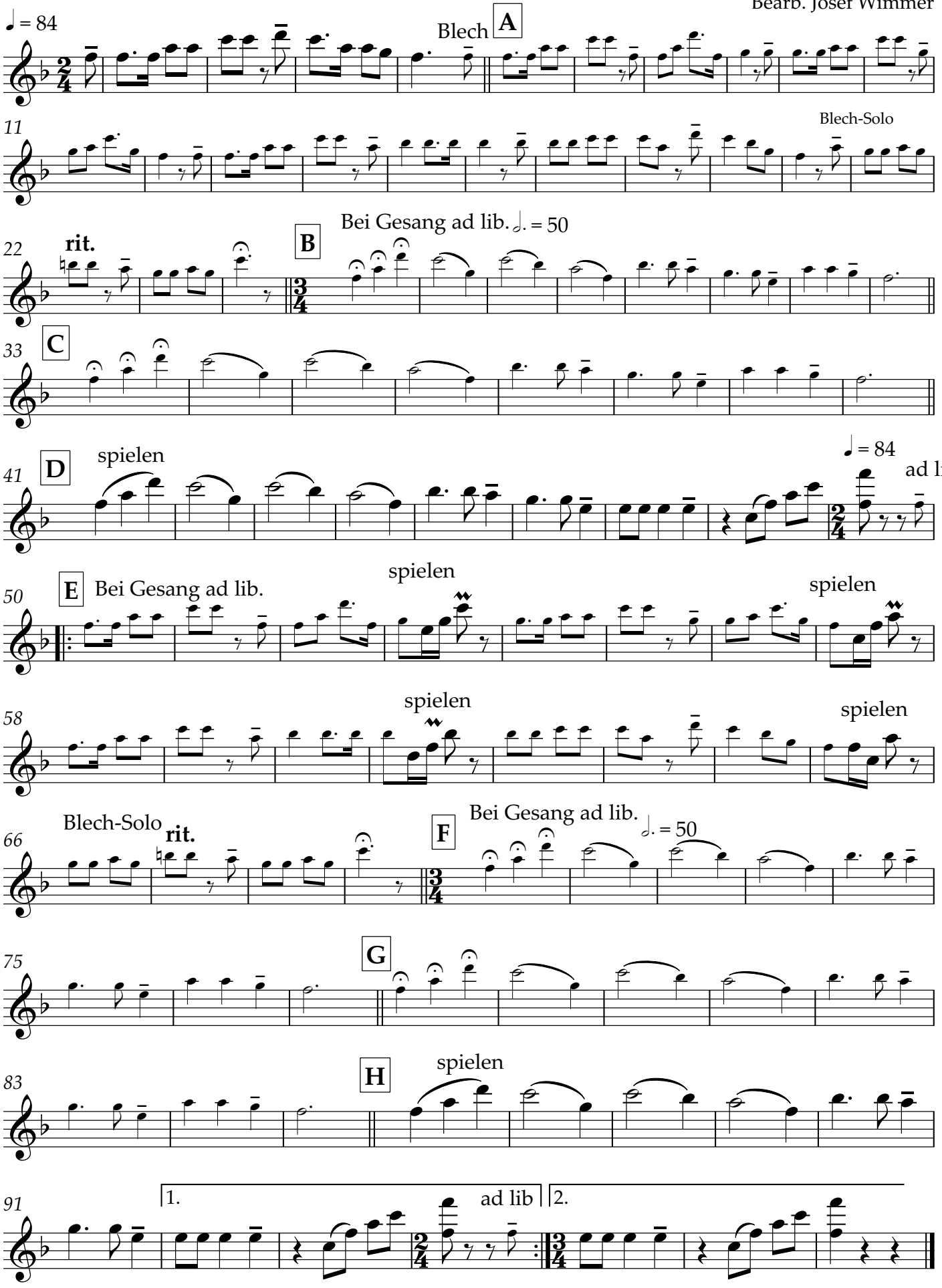

Flügelhorn/Trompete 1 in B

Tanzlmusik

Boarisches Bier

Volksgut

Bearb. Josef Wimmer

♩ = 84

Bei Gesang ad lib.

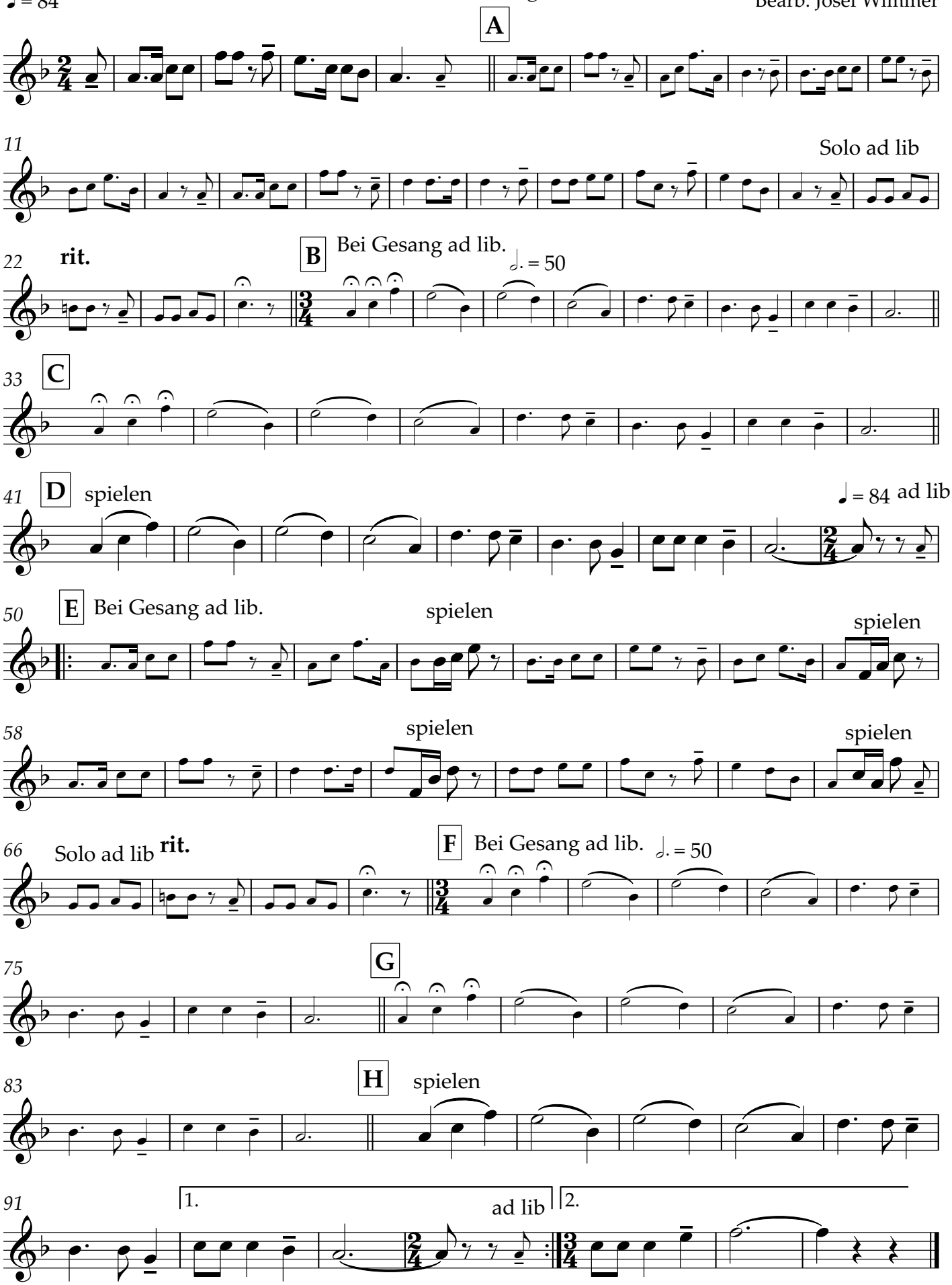

Flügelhorn/Trompete 2 in B

Tanzlmusik

Boarisches Bier

Volksgut
Bearb. Josef Wimmer

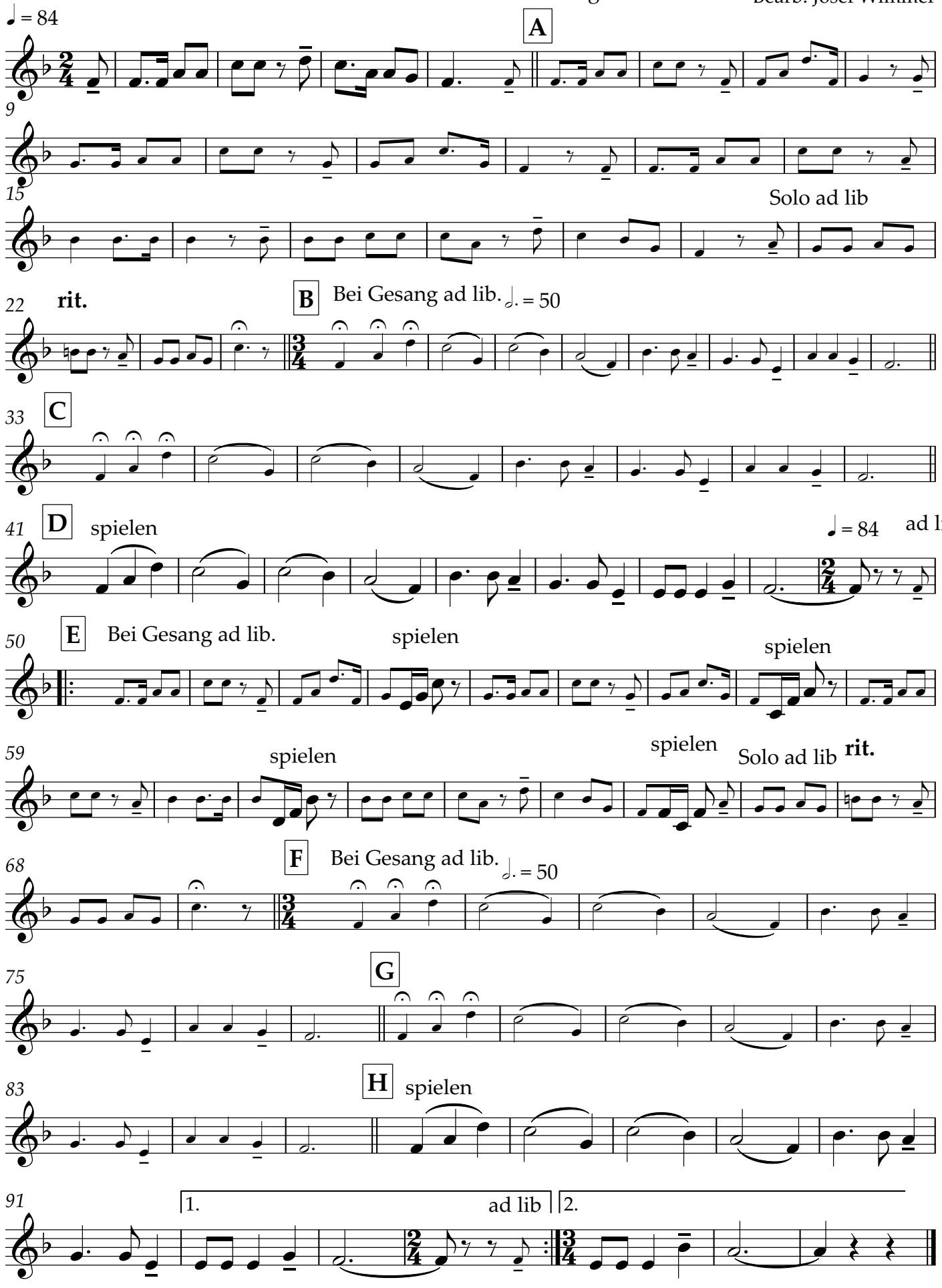

Tenorhorn/ Posaune in B (Tanzmusik)

Tanzlmusik

Boarisches Bier

Volksgut

Bearb. Josef Wimmer

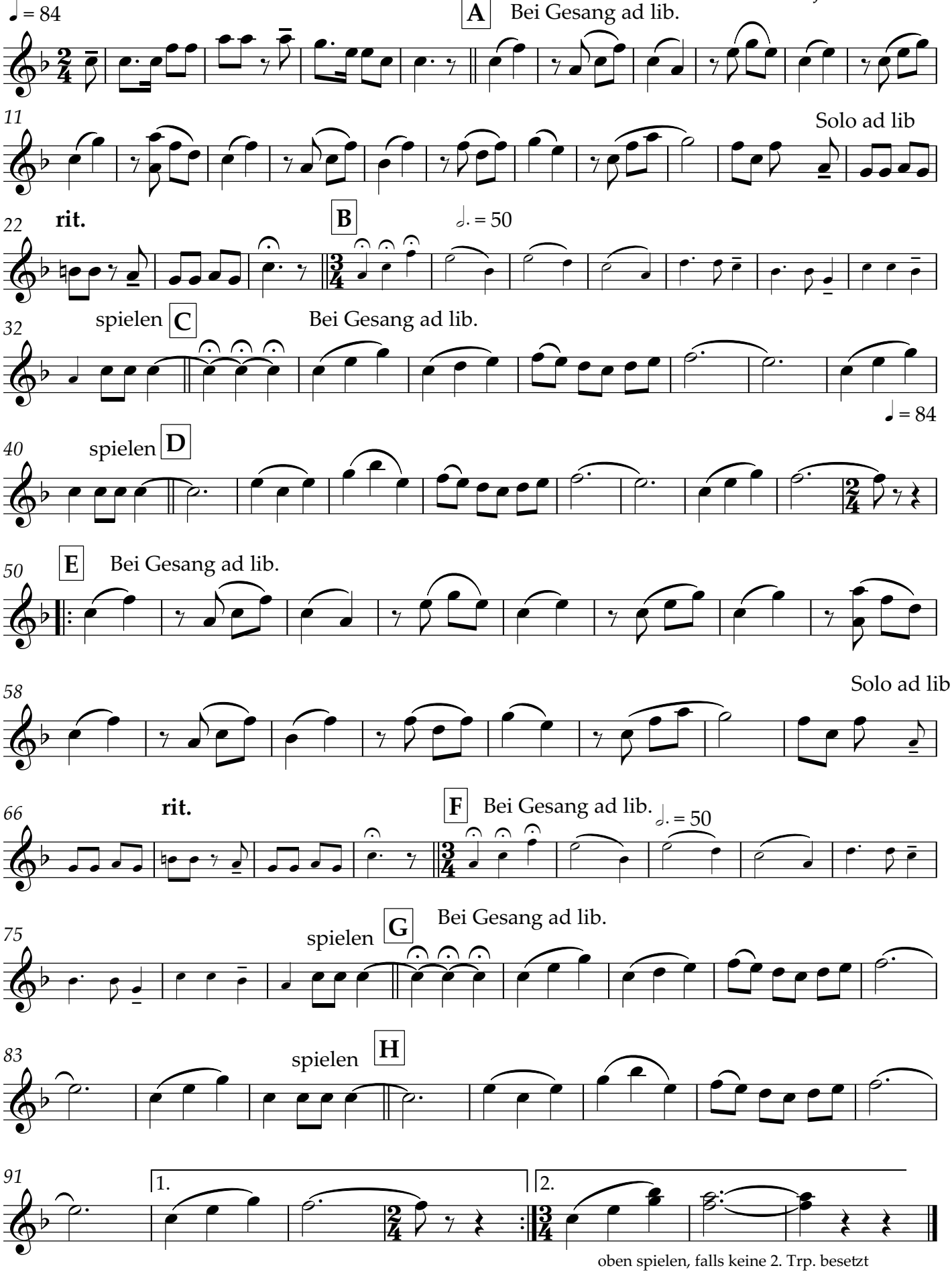

oben spielen, falls keine 2. Trp. besetzt

Tanzlmusik

Boarisches Bier

Volksgut
Bearb. Josef Wimmer

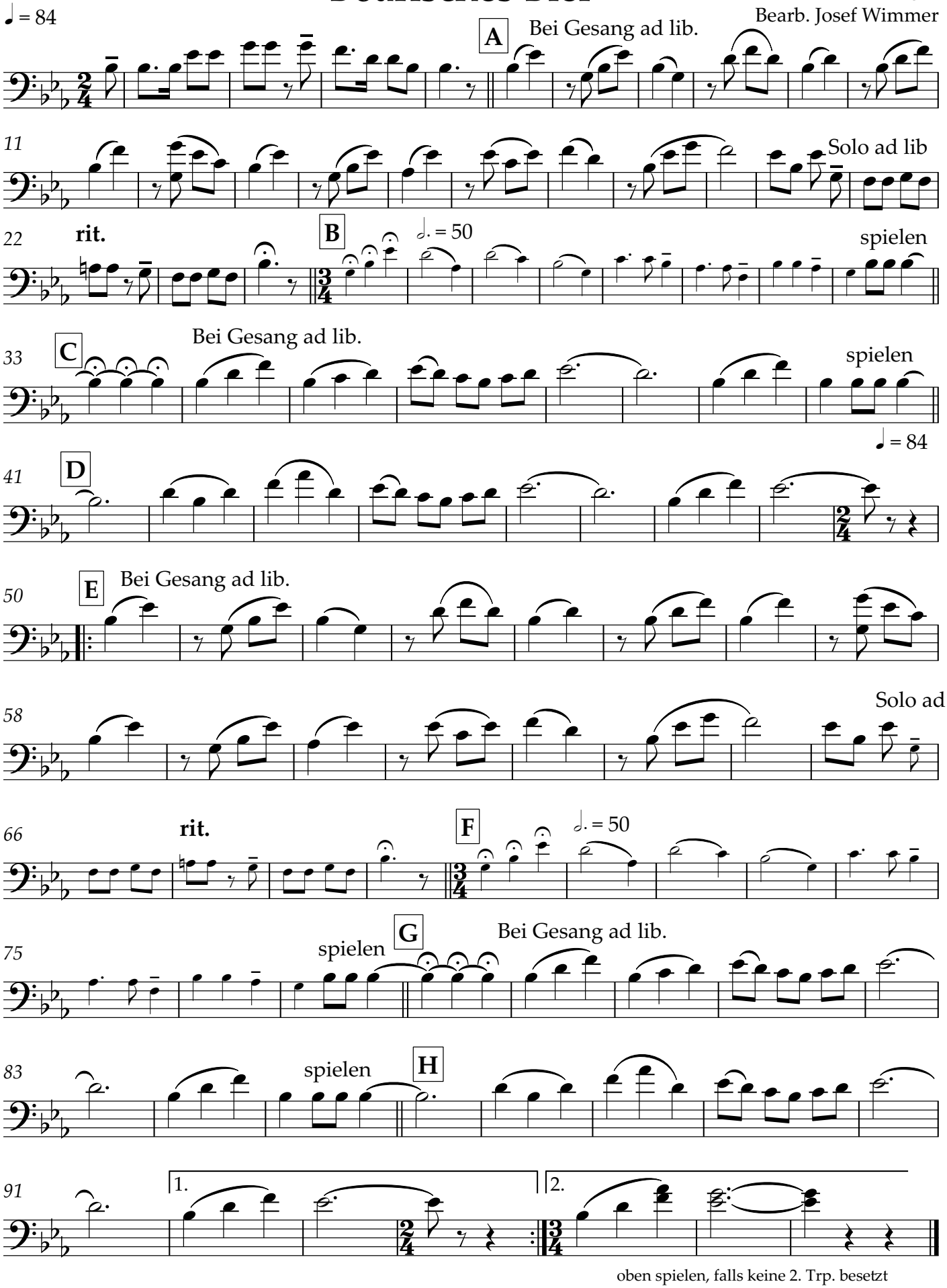

oben spielen, falls keine 2. Trp. besetzt

Tuba in C/ Kontrabass

Tanzlmusik

Boarisches Bier

Volksgut

Bearb. Josef Wimmer

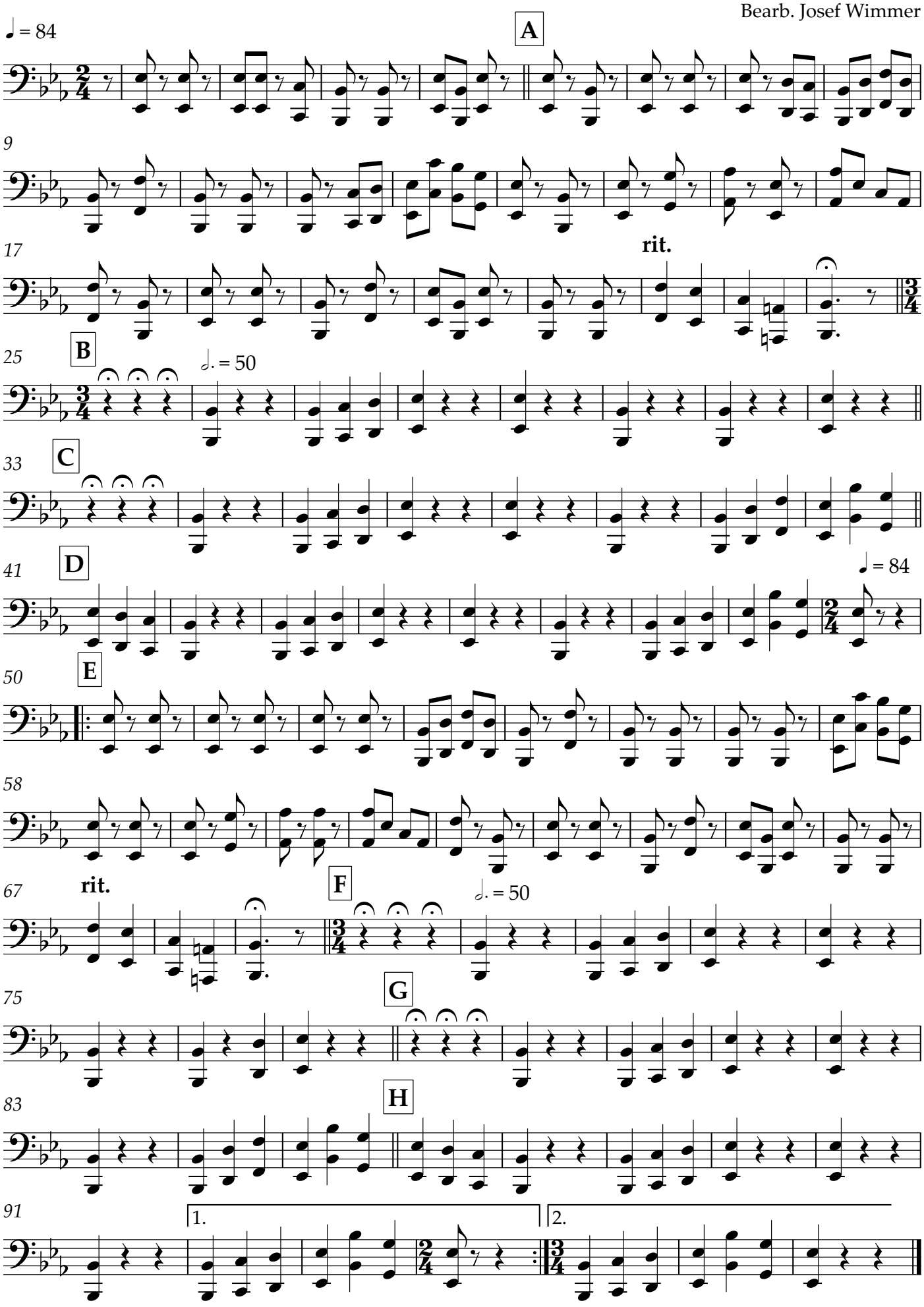

Tuba in B

Tanzlmusik

Boarisches Bier

Volksgut

Bearb. Josef Wimmer

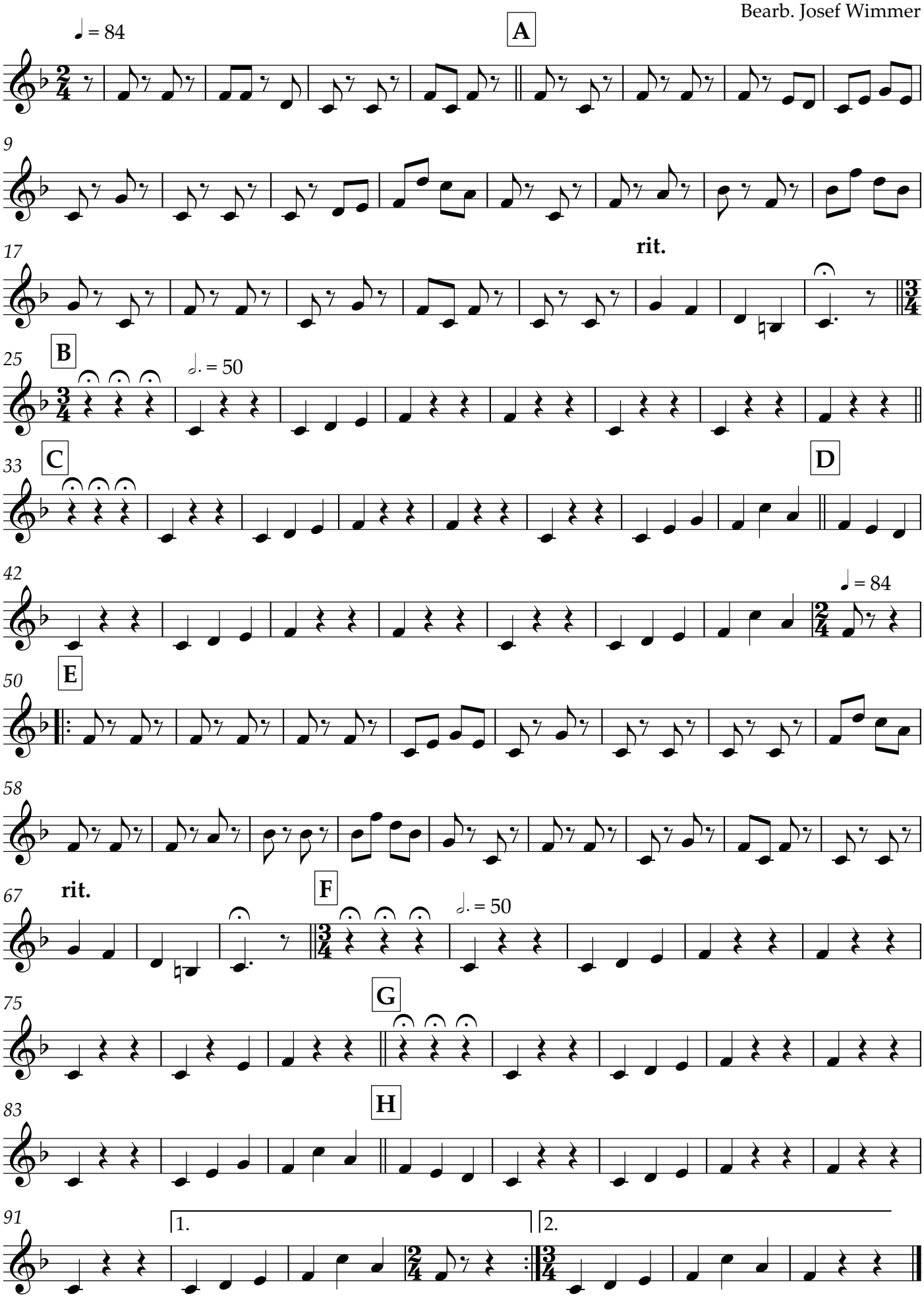

Begleitung in C

Tanzlmusik

Boarisches Bier

Volksgut
Bearb. Josef Wimmer

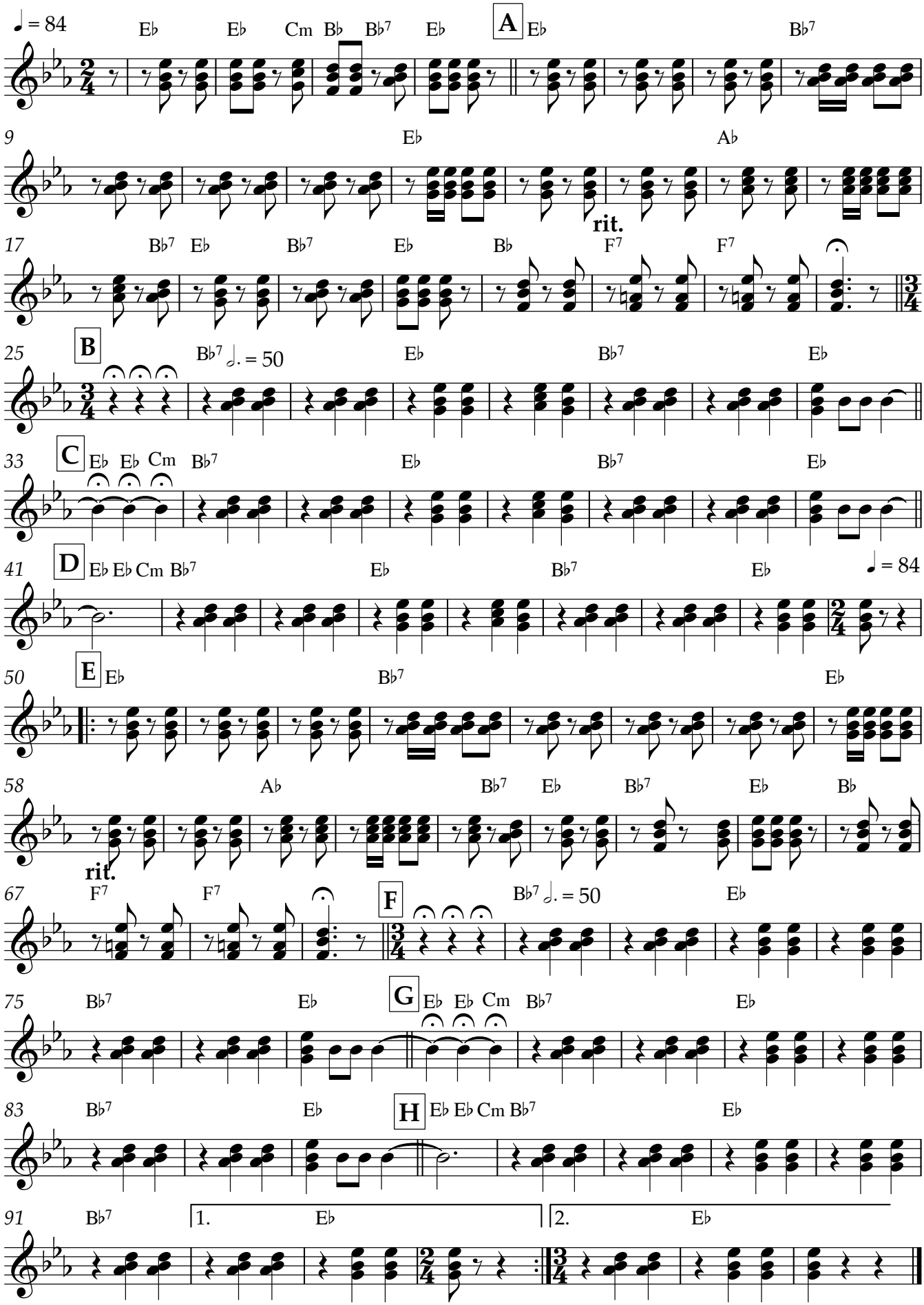

Akkordeon mit Gesang

Tanzlmusik

Boarisches Bier

Volksgut
Bearb. Josef Wimmer

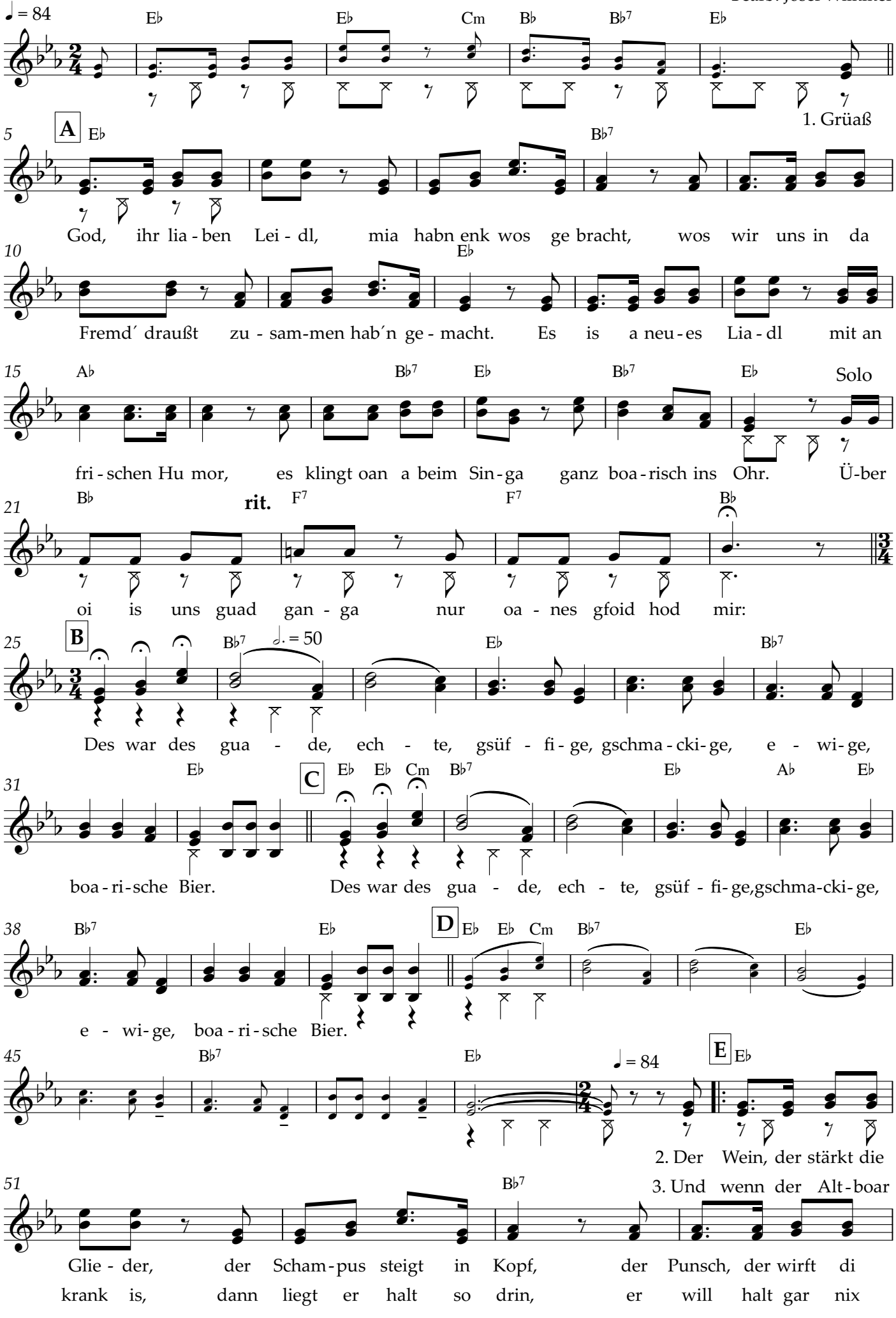

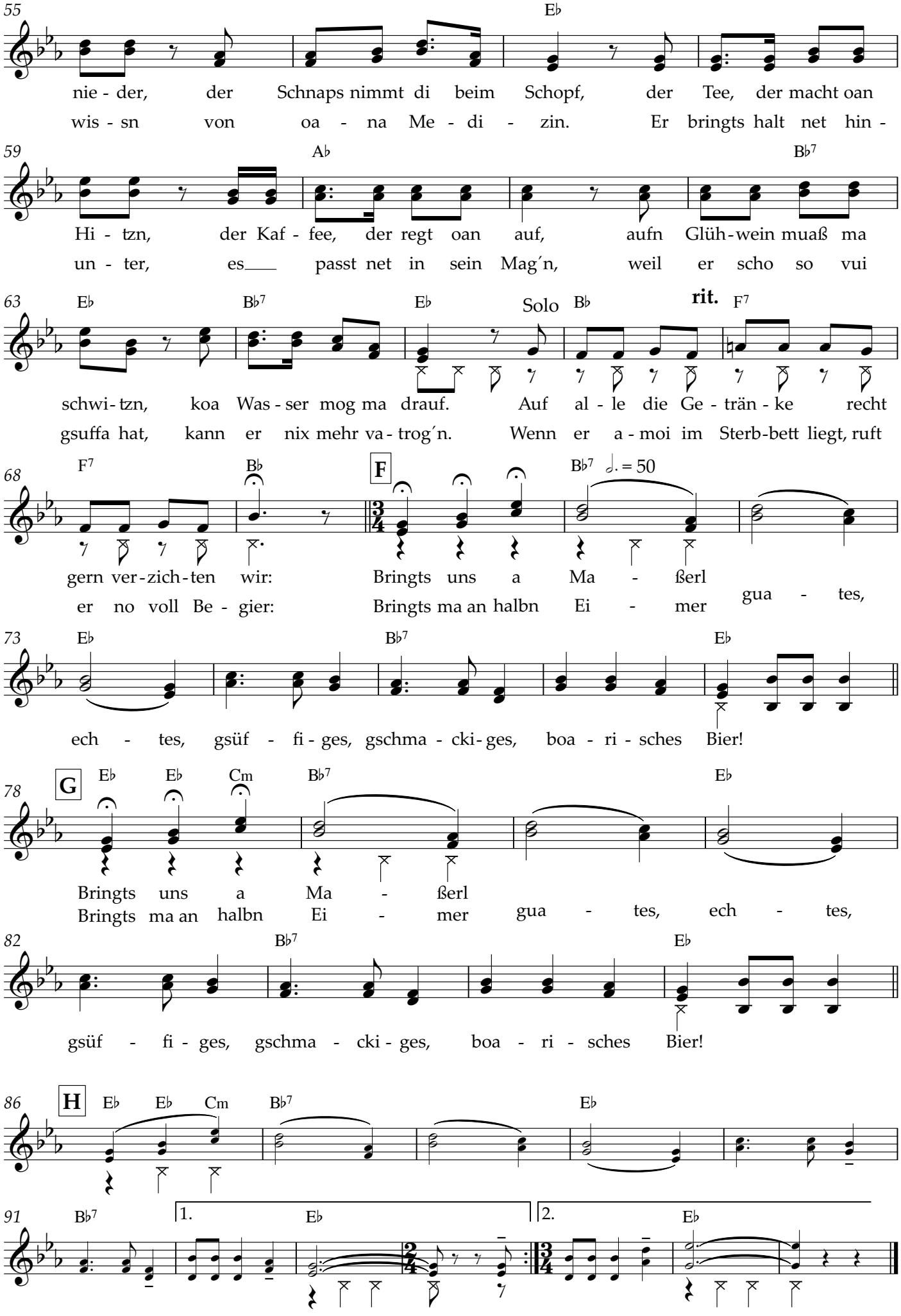
55
Eb
nie - der, der Schnaps nimmt di beim Schopf, der Tee, der macht oan
wis - sn von oa - na Me - di - zin. Er bringts halt net hin -
59
Ab
Bb7
Hi - tzn, der Kaf - fee, der regt oan auf, aufn Glüh-wein muaß ma
un - ter, es___ passt net in sein Mag´n, weil er scho so vui
63
Eb
Bb7
Eb
Solo
Bb
rit.
F7
schwi-tzn, koa Was - ser mog ma drauf. Auf al - le die Ge - trän - ke recht
gsuffa hat, kann er nix mehr va - trog´n. Wenn er a - moi im Sterb-bett liegt, ruft
68
F7
Bb
F
Bb7
♩. = 50
gern ver-zich-ten wir: Bringts uns a Ma - ßerl
er no voll Be - gier: Bringts ma an halbn Ei - mer gua - tes,
73
Eb
Bb7
Eb
ech - tes, gsüf - fi - ges, gschma - cki - ges, boa - ri - sches Bier!
78
G
Eb
Eb
Cm
Bb7
Eb
Bringts uns a Ma - ßerl
Bringts ma an halbn Ei - mer gua - tes, ech - tes,
82
Bb7
Eb
gsüf - fi - ges, gschma - cki - ges, boa - ri - sches Bier!
86
H
Eb
Eb
Cm
Bb7
Eb
91
Bb7
1.
Eb
2.
Eb

Schlagzeug ad lib.

Tanzlmusik

Boarisches Bier

Volksgut

Bearb. Josef Wimmer

